

Rechnung

Altenstein im sorgfältig Caroli (Juni) Haus auf dem
 Mittlern Hofe im alten Quartier des Herrn v. Althaus für Kauf-
 mung des untern Hofes und des unteren Mannenrabens

Datum		Benennung	Lohnung in Messen	
			Fu	Si
1858 August	7	3 Mannenrabens a 1/220 ^{er}	4	6
		1 1/2 Mannenrabens a 28	.	42
		6 Cubischfuß Putz . . . 22 ^{er}	2	12
		2 Paar Weisgruben . . .	2	.
Summe			9	100
Kauf am 13 ^{ten} December 1858			<div style="display: flex; justify-content: space-between;"> <div style="color: red; font-size: 1.2em;">19- an W. H. Leipzig</div> <div style="text-align: right;"> Josef Discher Bankgeschäft </div> </div>	

Rechnung.

Wibow bin im forgnüttig Young Karoly von Quins mit dem Wittler
Kaufte im Quartier des Herrn Architect. Ubel bei dem
Verfindlung ynterstanden Maiermannsbit und beigefasste Materialien

Datum	Bemerklich	Rechnung in CM/ft			
		ingulda		Pistammant	
		f.	s.	f.	s.
1858 Juli 17	6 Maiermannsbit	1	22	3	12
	4 Lijnen Quersatz	.	26	2	24
	1 Lijne Laisant			1	
	14 Cubicfuß Balk	.	12	3	3
	2 Paar Weisringel	1		2	
July 29	12 Maiermannsbit	1	22	16	24
	6 Weibow Handlangersbit	.	28	2	48
	300 Ringel mit Lijne	2		6	
August 7	9 Maiermannsbit	1	22	12	18
	4½ Weibow Handlangersbit	.	28	2	6
August 28	12 Weibow Handlangersbit	.	28	3	36
Septemb 4	6 Weibow Handlangersbit	.	28	2	48
Summe				66	44

Kauf am 13^{ten} December 1858.

Joh. Dierker
Baumf.

/ 66. 44. ab
M. W.
J. J.

Jan. 1811 pag. 408. 1811

Rechnung.

Wider die in der k. k. Hof- und
Landes-Verwaltung im Quartier
des General- u. Ober-Regiments
Münchener.

Rechnung / 66. 44. 1811

Uberschlag

1. 1/2 hohr nuffte fandung Anstreichung unterst
in den Hof. Karolyischen Wägen Hof
Wörs. Törs. 1700 No. 8. in Cost

Eben der Erde

1	Ein Handwerk 2mal zu Einrichten mit 8' 9' hohr 16' 4'	per	15. -	15. -
1	Ein Handreinigungshohr von Holz 3 P. Goffe mit 6' hohr 12' 4' otto otto.	per	7. 20	7. 20.
24	Wirk Winteraufhängen samt Faltschirm 3' 9' hohr 4' 6' 4' 2mal Werk. a	per	5. 60.	124. 40.
10	Ein Winteraufhängen samt Faltschirm 3' 6' hohr 7' 6' 4' otto.	per	2. 80.	44. 80.
2	Ein Winteraufhängen samt Faltschirm 2' hohr 7' 4' 4' otto.	per	1. 50.	4. 50.
1	Ein Vogelkiste gegen den Garten mit 4' hohr 8' 4' otto.	per	2. 20.	2. 20.
1	Ein Tisch samt Oberlichter mit 3' 8' hohr 9' 4' otto.	per	2. 10.	2. 10.
4	Wirk Tischhaken zum 3' 3' hohr 7' 4' otto	per	2. 50.	10. -
2	Ein Tischhaken samt Oberlichter mit 4' hohr 7' 4' 4' otto.	per	2. 80.	5. 60.
1	Ein Tischhaken mit 18' hohr 7' 4' otto Per otto von den Wägen 2' hohr 4' 4' otto.	per	- 70.	- 70.
4	Wirk Tischhaken zum 2' 6' 6' 4' otto	per	- 40.	- 40.
5	Ein Tischhaken 2' 6' hohr 8' 4' a	per	2. 40.	9. 60.
16	otto. 3' 6' hohr 2' 6' 4' 4' a	per	- 30.	1. -
12	Ein Tischhaken 3' 6' hohr 1' 6' 4' otto	per	- 40.	6. 40.
1	Ein Tischhaken 3' 3' hohr 7' 4' mit 7' 4' zum Tischhaken beiderseits 7' 4' a	per	- 30.	2. 60.
	zum Tischhaken beiderseits 7' 4' a	per	2. 50.	2. 50.
	zusammen	per		253. 0.

Kontingenz

Wick.								253.	0.
	Erster Stock								
16	unserer Lampen samt Valampien	2 mal	11' 1/2 b.	8' 6" l.	a	zul	680	176.	50.
17	unserer Lampen samt Gittern	otto	11' 9" b.	8' 6" l.	a	zul	2.40.	64.	60.
18	otto	otto	11' b.	8' 6" l.	a	zul	- 90.	2.	70.
19	otto	otto	18' 1/2 b.	6' 6" l.	a	zul	- 45.	1.	80.
	zwei große Glas Spiegel mit Rahmen	zwei	otto	8' b.	12' l.	a	zul	6.	6.
	zwei kleinere Spiegel	otto	2' b.	5' l.	a	zul	- 50.	-	50.

Summe **505. 40.**

Best am 5^{ten} Febr. 1860.

Joseph Metzger
Kupferstecher

Kupfermass und Uberschlag.

Herr Kunzmeister in der Gasse No. 1.
Kupferne Meisselarbeiten zur Restauration
Strasse No. 3.

Maurer - Arbeit

276⁰ quad. Mass mauerwerk
gegenüber dem Hauptgebäude samt
mühseligen Aufbringen und
im 2. Stock fünfmalig .. a. 0. 11. 84. 231.84

69 1/2⁰ etw. etw. in der 2. Höhe
als Leistenwerk der Fassade
und andere Leistenarbeiten .. a. 416.60

Summa an Maurer. fl. 648.44

Dort den 8^{ten} Febr. 1860.

Dr. Dieckhoff
Bankstr. No. 11

648.44
505.40
1153.84

Haus: d. Ueberprüfer No. 8.

Kraftanschlag
üb. d. Reparaturen

Mannsch. Arbeit.	/ 648.44.
Auftrags Arbeit.	/ 508.40
<hr/>	<hr/>
Gesamt d. W.	/ 1156.84.

Timmermans Arbeit

I Pferdestall

14° 4' 0"	Quadratmats	3/4" fah von Linsen für Düster und Linsenwaffeln	5	75
26° 4' 0"	"	von Linsen 4" dick für Wandputz	1	30
25° 2' 0"	"	3" by Fleißbäume	1	
<u>Weihestalt</u>				
130° 1' 0"		7/8" by Linsen für Düster	1	60
59° 4' 0"		1/2" " Linsenwaffeln	1	30
21° 2' 0"		6/8" " Linsenwaffeln	1	10
190° 0' 0"		5/8" " Linsen in Düster	1	
18° 4' 0"		Füllzug aus feinstem Waffelzug	5	
18° 4' 0"		Grünwaffeln	1	20
102° 1' 4"	Quadratmats	Linsenhaltung 1/2"	1	5
102° 1' 4"	"	Definierliniendruckung	3	50
56° 0' 0"	"	Doppelte Linsenhaltung und 1/2" Linsen 1/2"	6	20
18° 0' 0"	Quadratmats	1/8" Linsen in Linsen	1	
27° 5'	"	1/8" Linsen		80
12° 3' 0"	Quadrat	Linsenhaltung	1	5
12° 3' 6"	"	Definierliniendruckung	3	50
4° 2' 0"	Quadrat	Füllzug aus feinstem Waffelzug	5	

Summe des Timmermans Arbeit

II. Kuchstall

191° 0' 0"	Quadratmats	1/8" Linsen für	1	
188° -	"	1/8" Linsen für	1	
35° 3' 3"	"	6" Linsen für	1	10
92° 4' 7"	Quadrat	Definierliniendruckung	3	50
92° 4' 7"	"	Linsenhaltung	3	
10°	Quadrat	Füllzug aus feinstem Waffelzug	5	
7 1/2	Quadratmats	Linsen für	5	
6	Fluch	Linsen 4" für 4" Linsen		35
39° 1' 6"	Quadratmats	6" für zu Linsen	1	10

Summe des Timmermans Arbeit

III u IV Waschküche

50°	Quadratmats	1/8" für zu Linsen	1	
15° 3' 6"	"	6"	1	10
2° 8' 6"	"	11" Linsen für	2	80
	Fluch	Abstreifen aus feinstem Waffelzug	1	60
10° 0' 0"	Quadratmats	6" für zu Linsen	1	10

III ^e	IV	Obertrag			
11° 4'	6"	Quadratmaße	1/4 ^e ly nimm Knopffestlung	3	
25 4'	6"	"	Einlattung	1	5
25 4'	6"	"	Definellwandstreich	3	50
5 0'	6"	"	Füllmaße / Polsterung	4	45

Summe der Zimmermanns Arbeit						
Hausmeister-Speisekarte						
1		Lackauftrag mit Pfeffer 18 Stück samt Besen			15	50
1° 0'	8"	Quadratmaße	Gasballenfußboden samt Polsterung	4	60	
18 0'	6"	Lurent	6 ^e ligen Fuß zu Tischhöhe	1	10	

Summe					
Von Speisezimmer					
16° 0'	0"	Quadrat	Gasballenfußboden samt Polsterung	4	60
54		Lurent	1/6 ^e Dymenpoh	1	
9° 4'	6"	"	5 ^e ligen Anstaltkorn		85
11 0'	0"	"	1/10 ligen Dymenpoh	1	70
11 0'	0"	"	1/12 ligen Dymenpoh	1	15
38 4'	0"	Quadrat	1/4 ^e Rumpf Knopffestlung	3	
24 0'	0"	"	Definellwandstreich	3	50
12		"	Einlattung	1	5

Summe					
Ganzstellung der Gesunde Wohnung					
133° 0'	6"	Lurent	1/2 ^e ligen Laufpoh	1	20
72° 0'	0"	Quadrat	Hingboden Knopffestlung	3	20
6	Hieb	6 ^e ligen Tischhöhe 3 ^e but 6 ^e fah		2	65
6	"	do	3 ^e but 7 ^e 8 ^e fah	2	85
1	"	Lackauftrag		15	

b Gebäude					
66° 4'	6"	Lurent	1/7 ^e ligen Laufpoh	1	20
90 4'	6"	"	1/6 ^e " Dymenpoh	1	
25 0'	6"	"	1/6 ^e " Anstaltkorn	1	
70°		Quadrat	Hingboden	3	20
76°		"	Definellwandstreich	1	5
3	Hieb	Lisyhöhe 3 ^e but 7 ^e 6 ^e fah		2	85
3	"	do	2 ^e but 5 ^e 6 ^e fah	2	60
4° 0'	6"		11 ^e ligen Dymenpoh	2	80
5 4'		12	do	2	80

VI

149°	lurent	3/4"	Dyvorllan	1	70
248° 2'	"	3/4"	obersperllan bueche in pander	1	65
72	"	3/8"	Durpfaltan	1	70
99	"	3/6"	Dywan	1	
41	quadrat		einbaltung	1	5
49° 4' 0"	"		Dyvorllan dursprung	2	50
10 0 0	"		2° pfofentorlan	7	10
14° 0' 0"	"		Wassersperren dursprung	2	85
163 0' 0"	"		Wand einlaltung	2	5
2	Plat	Dywan	3/4" lang 2' breit	1	60

Summe

VII

Schafstahl

28° 2' 0"	lurent	3/8"	Thur dursprung	1	60
33	"	3/4"	Paender figur	1	20
45 0 0	"	1/8"	Durpfaltan	1	60
296 1' 0"	"	3/4"	Durpfaltan	1	30
67° 2' 0"	"	6"	Goldm dursprung	1	10
508°	"	3/6"	Wand dursprung in Dywan	1	
112	quadrat		Durpfaltan dursprung	1	5
72° 4' 0"	"	3/4"	Wand dursprung dursprung	2	
16 4 0	lurent	4"	Einbau dursprung	1	30
18"	"	6"	so zu Tisch dursprung	2	
2	Plat		Einbau dursprung dursprung	25	

Summe

VIII

176	lurent	3/6"	lieg. einbau dursprung	1	85
130	"	4"	"	1	30
422	"	3/5"	lieg. einbau dursprung		80
425	"	3/6"	"	1	
241	quadrat	3/4"	lieg. Wand dursprung dursprung	4	20
254	"		einbaltung	1	5
254	"		Durpfaltan dursprung		
3	Plat		lieg. einbau dursprung dursprung	4	50

Summe

IX Unterstent schuppen

100 4' 0"	lurent	6"	lieg. hoch zu dursprung dursprung		
116°	"		bueche mit dursprung	1	10
	"	3/6"	lieg. Dywan in pander	1	
80° 4' 8"	quadrat		einbaltung	1	5
75 4 8	"		Durpfaltan dursprung	2	50

Summe

X Schutzschopen			
61° 2' 6	Current	Einpendelton 1/7" lang	3 10
40°	"	7" lang einpendelton	1 20
157° 4' 0	"	1/7" lang Paralle in Kesseln	1 10
152	"	1/7" lang Pfanne in Kesseln	1 20
488	"	1/8" lang Eisen	80
142	"	1/6" lang Pfeilspitze	1
240	Quadrat	Einpendelton	1 5
240	"	Einpendelton	

Summe

Beifh. den 18^{ten} August 860

Georg Hoffler
Zinnmeister

ni f. f. f.
+ Weiss

Kimmermanns-Abest.

I. Herdeshall.

14-4-0	Current m. 7/8" of 1/2" of 1/2" of 1/2" of 1/2"	6/-	28
25-4-0	" " " " " " " " " " " " " " " " "	1.40	37 33
25-2-0	" " " " " " " " " " " " " " " " "	1.-	25 33
<u>Manufakt. Holz</u>			
130-1-0	" 7/8" Iron in V. of 1/2" of 1/2"	1.75	27 79
39-4-0	" 5/8" Iron in V. of 1/2" of 1/2"	1.40	23 53
21-2-0	" 5/8" Lead in V. of 1/2" of 1/2"	1.20	25 60
190-0-0	" 3/8" Iron in V. of 1/2" of 1/2"	1.10	20 9
18-4-0	" 1/2" Iron in V. of 1/2" of 1/2"	5.-	99 33
17-4-0	" 1/2" Iron in V. of 1/2" of 1/2"	1.30	24 28
102-1-4	Current m. 1/2" of 1/2" of 1/2" of 1/2"	1.10	112 44
102-1-4	" 1/2" of 1/2" of 1/2" of 1/2"	3.50	357 78
55-2-0	" 1/2" of 1/2" of 1/2" of 1/2"	6.25	352 8
<u>Verdamm. Pöthnershall</u>			
18-0-0	Current m. 1/2" of 1/2" of 1/2" of 1/2"	1.10	19 20
27-3-0	" 1/2" of 1/2" of 1/2" of 1/2"	.90	24 25
12-3-0	Current m. 1/2" of 1/2" of 1/2" of 1/2"	1.10	13 75
12-3-0	" 1/2" of 1/2" of 1/2" of 1/2"	3.50	43 77
4-2-0	Current m. 1/2" of 1/2" of 1/2" of 1/2"	5.-	21 56

Summe der Kimmermanns-Abest. 1760 79

II. Kerkeshall.

191	Current m. 3/8" of 1/2" of 1/2" of 1/2"	1.10	210 10
188	" " " " " " " " " " " " " " " " "	1.10	206 20
33-3-3	" 5/8" Iron in V. of 1/2" of 1/2"	1.20	42 63
92-2-4	" 1/2" of 1/2" of 1/2" of 1/2"	3.50	324 67
92-2-4	" 1/2" of 1/2" of 1/2" of 1/2"	3.10	287 57
10	Current m. 1/2" of 1/2" of 1/2" of 1/2"	5.-	50
74	" " " " " " " " " " " " " " " " "	5.-	37 50
6	1/2" of 1/2" of 1/2" of 1/2"	.40	2 40
39 1/2	Current m. 1/2" of 1/2" of 1/2" of 1/2"	1.20	47 60

Summe der Kimmermanns-Abest. 1209 29

		Inhalt in qd.	
6	Händ 9/16" Öffnung 3' l. 6" f.	- - -	2.80
6	" 6/16" " 3' l. 7 1/2" f.	- - -	3.-
3 1/2	Current Koffer. 1/2" f. 2 1/2" l. Metallarbeiten	- - -	2.80
1	Vordruckung f. Boden	- - -	15.-

Summa.

V. Gebirgs B.

68 1/2	Current Koffer. 1/2" f. 2 1/2" l.	- - -	1.40
90 1/2	" " 3/8" f. 2 1/2" l.	- - -	1.10
25 1/2	" " 3/8" f. 2 1/2" l.	- - -	1.10
70	" Koffer. 1/2" f. 2 1/2" l. Metallarbeiten	- - -	3.50
76	" " 1/2" f. 2 1/2" l. Metallarbeiten	- - -	1.10
3	Öffnung 3' l. 7 1/2" f.	- - -	3.-
3	" " 3' l. 6" f.	- - -	2.80
3	" " 2' 8" l. 3' 8" f.	- - -	2.60
4 1/2	Current Koffer. 1/2" f. 2 1/2" l. Metallarbeiten	- - -	2.80

Summa.

VI.

149.	Current Koffer. 1/2" f. 2 1/2" l.	- - -	1.80
248 1/2	" " 1/2" f. 2 1/2" l. Metallarbeiten	- - -	1.80
42.	" " 1/2" f. 2 1/2" l.	- - -	1.80
99	" " 3/8" f. 2 1/2" l.	- - -	1.10
41	" Koffer. 1/2" f. 2 1/2" l.	- - -	1.10
49 1/2	" " 1/2" f. 2 1/2" l. Metallarbeiten	- - -	3.50
10	" " 2' l. 3' 8" f.	- - -	7.-
14 1/2	" " 1/2" f. 2 1/2" l. Metallarbeiten	- - -	2.80
123	" " 1/2" f. 2 1/2" l. Metallarbeiten	- - -	2.20
9	Händ Öffnung 3 1/2' l. 3' l.	- - -	1.50

Summa.

VII. Schafstall.

28 1/2	Current Koffer. 1/2" f. 2 1/2" l.	- - -	1.80
--------	-----------------------------------	-------	------

Uebertrog.

33	Current Kftr. $\frac{3}{4}$ " Besen da 2 fangt	- - -	1.40
43	" $\frac{3}{4}$ " V. Ruppig	- - -	1.80
296 $\frac{1}{2}$	" $\frac{3}{4}$ " ...	- - -	1.40
54 $\frac{1}{2}$	" $\frac{3}{8}$ " ...	- - -	1.20
508	" $\frac{3}{8}$ " ...	- - -	1.10
112	" Kftr. ...	- - -	
72 $\frac{3}{8}$	" ...	- - -	3.10
72 $\frac{3}{8}$	" ...	- - -	3.50
16 $\frac{3}{8}$	Current Kftr. $\frac{3}{4}$ " ...	- - -	1.40
18	" $\frac{3}{8}$...	- - -	2.10
2	Hand ...	- - -	25.--

Summa.

VIII. Schmeissel

176	Current Kftr. $\frac{3}{8}$ " ...	- - -	1.90
130	" $\frac{3}{4}$...	- - -	1.40
<u>Waisel Holz</u>			
433	Current Kftr. $\frac{3}{8}$...	- - -	1.10
425	" $\frac{4}{5}$...	- - -	90
241	" $\frac{3}{4}$...	- - -	4.25
254	" ...	- - -	1.10
254	" ...	- - -	
3	Hand ...	- - -	4.--

Summa.

IX. Unterscheidungen

100 $\frac{3}{8}$	Current Kftr. $\frac{3}{8}$ " ...	- - -	1.20
176	" $\frac{3}{8}$...	- - -	1.10
80 $\frac{3}{8}$	" ...	- - -	1.10
45.4-8	" ...	- - -	3.50

Summa.

X. Schutzschrauben.

65-2-6	Curved etc. $\frac{1}{4}$ "	unif. Schrauben.	- - -	3.20
40-2-3	"	$\frac{1}{4}$ " unif. etc.	- - -	1.40
157 $\frac{3}{8}$	"	$\frac{3}{8}$ " " " Schrauben -	Prof. Schrauben.	1.20
152	"	$\frac{1}{4}$ " Schrauben	- - -	1.40
143.	"	$\frac{3}{8}$ " unif. Wunde -	Hilfschrauben	
		etc. Curved etc.	- - -	1.10
488	"	$\frac{1}{5}$ " Dip. etc.	- - -	90
240.	"	Hilfsr. f. unil. etc.	- - -	1.10
240	"	Hilfsr. f. unil. etc.	- - -	

Summe

Pesth 22^{te} July 1861

Pest am 22^{ten} 861 July

Ueberschlag.

für Pro: folgt dem Gütigen Herrn Graf S. von Karolyi!

		Einzel	Zusammen
über Möbeln Gegenstände von Kupferzinn geliebt in 1861			
2	Bischoff mit einem Stuhl 5' breit 5' 4" hoch a	24	48
2	Lehnen 5' 6" breit 6' 6" lang a	38	76
2	Büchertische mit 4 Büchern 4' lang a	26	52
2	Fürmehrschalen mit 2 Stühlen 5' 6" lang a	26	52
1	Etage mit 3 Stühlen in gedruckten Büchern	25	25
2	Canape gelbe gestrichelte Sofas	28	56
4	Fauteuils Sto. Sto. Sto. " " " "	14	56
12	Stühle St. Sto. Sto. " " " "	6	72
1	Divan gestell Sto. Sto. " " " "	16	16

Zusammen 450

Zwanzig Stück Kupferkerzen mit eingewickelt

für eine jährliche Carantie von 1861 bis
mit allen Besetzung

Lagerhaus

Anton Hornung
Königl. Hoflieferant

Provision 5 Prozent 22.52 in 1861

Rechnung.

Über das fertige Marmor Steinmetz Arbeit.

Für Herrn Georg von Karolich Herr
Lautenthal.

	Einzel	zusammen
	fl r	fl r
für ein Sockel von Sockelstein und Minderkopf & Gaf.	90.	90.
für ein Steinmetz Sockelstein im Sockelhof. a	h.	h.
10 1/2 W Steinmetz zum Marmorstein. a p	70.	7. 35.
für 16 Linöl " " a p	50.	50.
Summa		99 fl 35.

Pest den 29^{ten} April 1861.

99 fl 35 +
Kraus
Lautenthal
Steinmetz
30
20
72
18
90

Georg Kraus
Steinmetz Meister

folio _____

18



von
ANTON UNGER

für Hofmohlybrennen des Hofen Georg-Karoly's

1861		lt Anweisung des v. Übel		
mai 7	2 St. Sauberofen ih		22-	44-
	2 Gz. Rauchröhren		2 50	5-
	2 St. Ofenstein			2-
			<i>A</i>	57-

Uebersicht über den Verlauf der Malaria der Länge
 Allensprossa M. In der Höhe

in Spritzen
 4 2 2

Die ganze Gasse wurde mit auf die Gasse der mit leichter Farbe geputzt		86
Die Fenster wurden mit dem durch den Durchgang geputzt und mit Farbe geputzt		24
Die besten Stellen von unten bis oben die Fassade	14	28
Die Fassade von unten bis oben alle Gasse geputzt und geputzt		40
Die kleinen Gasse ganz schön geputzt und geputzt		18
	Summa	196

Paris 4^{ter} Juli 1861

Georg Meißner

Land Wäcker Pausen.

Rechnung eingewandt d. 19.

April 1862.

Reiches. Summe	—	122. 7
Kauf z. Summe	—	71. —
Kauf z. Summe	—	557. 95
Kauf z. Summe	—	400. 20
Mehrs Kauf	—	108. —
		<hr/>
		1259. 32

Posth 21. July 1861

Überschlag

Für die Aufstellung der neuen Gruppe der Drey in Kärnten

über Aufstellung der neuen Gruppe der Drey in Kärnten

Nr.	Art der Arbeit	Einheit	Preis	Summe
50	Winkelmaßwerk weiß gestrichelt	1	40	70
29	Balustrade	2		77
10	Kellerfensterladen	80		8
13	Kellerluftthüren	30		2 90
2	zwei neue Kellerthüren 2-flügelig	2		4
1	Lüftung für Kamin in der Halle			8
1	Eisenblech			12
1	großes Lüftung für den Kamin in kleiner Halle			
11	Winkelmaßwerk weiß gestrichelt	1	40	15 40
8	Balustrade	3		21
2	Agresten	1	40	2 60
1	Thür zum Kamin			1 80
1	Hallenfenster 2-flügelig			2
3	Hallenfensterladen	80		2 40
1	zwei 2-flügelige Thüren im Kaminraum			
	mit eingewanderten zum Kamin			2 60
	vermuthliche Einpreisl			
1	Fenster zum Kamin			2 40
1	eingewandertes Fensterrahmen			2 50
1	Kaminfenster im Kaminraum vermuthlich			2 50
	in großer Halle			
20	Winkelmaßwerk weiß gestrichelt	1	40	32 20
18	Balustrade	3		51
5	Hallenfensterladen	80		4
1	Hallenfenster			2
2	Hallenluftthür	30		1 60
	in Corridor			
4	Kaminfenster weiß	2	50	10
	großes Einpreisl			
2	zwei 2-flügelige Kaminfenster			
	mit feiner Beschlägen	5		10
	Lüftung			
1	kleines Fenster	80		80
1	zwei neue Kaminfenster			2
	Abrechnung der Drey in Mallers			
12	zwei neue Kaminfenster weiß gestrichelt	1	40	16 40
12	Agresten im Kaminraum	2	50	30
10	Kaminfenster mit feiner Beschlägen	3		30
1	Thür zum Kamin			2

Zusammen 431 50

11
Übertrag

431 50

1	einflügelige Thür zum Agnes	2
1	einflügelige Thür in der Küche zum Lamin	1 50
1	2 für kleine Lamin	1 50
1	Laminlüst	60

Suma der Aufträge 437 10

Auftraggeber

Friedrich Althorne
Auftraggeber
Weg der Allgraben 116 H.

20
19
18
17
16
15
14
13
12
11
10
9
8
7
6
5
4
3
2
1

18
18
1

12-10

200 0
6
200-0
12 6
10

Überflieg

Siehe unten unten Linné inwendigen dem mit
unser befreundeten Gesandten . . . 1102
2 Silberst. 3 Pfennig unser Linnéwägen . 15 fl =
für unsere Kurfürstliche Hofkapelle . 18 fl =
für unsern Kautel 4 fl =
für unsere Geirf 2 fl =
Gruyze Hofkapelle 24 fl =
für unser Kurfürstliche Hofkapelle 4 fl =
3 Stück unser folgende Zimmermeister . 4 fl =
Für die Aufstellung des Linné 10 fl =
Für die alte Linnébrutten 25 fl =
Summe 89 fl =

Kopf des 19 August 1771

Jörg Platz
Linnémeister

Übersicht über

Kunstsammlungen des Malers Adolph von Fr. Excellenz
Herrn Grafen Georg von Karoly

Preise in österr. Währ.

Lagerungen	Befrag	
	fl	s
Schlafzimmer Plafond und Gesimß Gemalt	65	"
Salon Plafon und Gesimß Gemalt	125	"
Dinner Zimmer Plafond Dekorirung	20	"
Abort Plafond und Wände "	26	"
Summe fl	236	"

Post am 27ten Jänner 1862

Carl Feuchert
Maler

J. Eschens. St. Josef Perry
in Kärnten

Abdruck über
Mater. Austria für St. Josef
zu Innsbruck.

RECHNUNG

für den hochgeborenen Herrn Grafen George Karolyi

1860.
Novbr 8.

Zwei neue ausgeführte neue
goldene Rufen Uhrenketten
mit Steinem Quirlande von
gullimantig gemacht d. f. 60. 120.
La f. 120.

Luigi Puff
K. K. Hofjuwelier,

A.C. LECHLEITNER'S ERBEN IN WIEN

Stadt, am Graben N° 1134

FABRIKS HAUPT-LAGER in:

Möbelstoffen, Papier-Tapeten, Vorhängen, Fußs-Tappichen,
 Lauf- und Stiegen-Tüchern.



Wien, den 1. März 1862.

Verzeichniß

über an *J. Wohlgeboren Herrn v. Ubel.*
 gelieferte *Eisenbahn* A.C. N° 71. Karte.

					in Dest. Währ.		
					à	fl.	kr.
<i>Tunis Notta,</i>							
	<i>2 1/2</i>	<i>2 1/2</i>	<i>2 1/2</i>	<i>2 1/2</i>			
<hr/> <i>3/4 Algerien</i>							
	<i>7 c</i>	<i>7 "</i>	<i>7 "</i>	<i>7 "</i>			
	<i>231.</i>	<i>246</i>	<i>240.</i>	<i>232.</i>			
	<i>5 "</i>	<i>7 "</i>					
	<i>250.</i>	<i>230.</i>					
<hr/> <i>3/4 Gobelins</i>							

5.

9.

37



A.C. Lechleitner's Erben in Wien

Stadt, am Graben N^o 1134.

GROSSES LAGER von inländischen, französischen, englischen, belgischen Fuß-Teppichen
Lauf- und Stiegen-Tüchern.

HAUPT-LAGER

Möbel-Stoffen

in ganz und halb-Seide, den feinsten französischen
Velour d'Utrecht, französische u. inländische Toils u. Schafwoll-
Fasting, Gobelin u. Portieren-Stoffen
Schafwoll- und Garu-Damasten.

Großes Lager Papier-Capeten

in Gold, Silber, Velour,
mit oder ohne Glanz.
feiner, mittelfeiner,
Decors, Plafonds

Vorhänge und Gardinen-
stoffe
in Tüll' anglais, Quipüre,
Courtain-Nets,
gestickten und faconirten
Mousselineen.

Gemalte
Fenster-Rouleaux.

Alle Arten von
Tisch-Decken und Bett-
Ueberwürfe.

32

Handwritten text and bleed-through from the reverse side of the paper, including the name 'A.C. Lechleitner's Erben in Wien'.

Wien den 8ten März 1862

Hochzuverehrender Herr u. N. N.

Ich beehrte mich einen persönlichen Besuchsbesuch
zu machen, was ich Ihnen über die
von Ihnen u. N. N. in betreff der
gesagt sind, haben von dem
angenommen, und zu dem
Herrn u. N. N., so G. Hof von H. 70 }
in Ungelängung ... 50 } 120

hätten sind.

Herr Hof hat sich jedoch nicht, insofern
eine neue Herstellung über die
zu machen, ist bitte zu
von G. u. N. N. eine persönliche
haben und die Hof von H. 70
zu den Leistungen machen, sind
ist so wenig die
hätten, was von jedem
gedenken soll, als sich mit
sind.

2	Stammblätter	zu 120 Stk	2.40	—
2.46	2.° Blatt	beschnittene 70 x	1.72	— 2.0
3	Blätter	90 x 2.° zol. St 90 x	81	—
465	Blätter	3/4	2.0	93
59	Stk	zu 1/2 - 60	91	— 2.0
			<u>679</u>	— 40

— um die besagten möglichst zu vermeiden
 ist in dem genannten Maße Länge zu werden

Die Länge werden in dem Maße
 4.° Blätter mit allen Gefäß
 Ihre Verantwortlichen
 Josef Obrieger

Lammfütterung

Lamm Fütterung im Gaußhause Georg von Karoly f. 4 f. 4

1. X Speisebrot 30 Stollen 2 40 72

X Solan 21 Stollen 2 40 74 40

2 Kaufung in Ungarn in Füllan Crepin

\ Fütterung in Wärschan a 67 f 120

~~ofen Fütterung a 40 f 80~~

gofte Hoff a 45 450

X Stimm Halstuch 7' lang Hoff zu 6 65

X Lepfentuch 3 15

X Speisebrot 2 1/2 12

X Suppe 4 6 24

X Stimm 12 65 120

X Fädel 10 13 56

X Lepfentuch 3 15

X Suppe 4 6 24

zusammen fll 44 1/2 4 175

Kümmel f 12 29 40

fl. im 20/2 862

Styrjano W

1769 40

Wagzin man M.

A.C. LECHLEITNER'S ERBEN IN WIEN

Stadt, am Graben N° 1134

FABRIKS HAUPT-LAGER in:

Möbelstoffen, Papier-Capeten, Vorhängen, Fuß-Teppichen,
Lauf- und Stiegen-Tüchern.



Wien, den 11. April 1862.

Verzeichniß

über an S^{te} Excellenz Herrn Grafen Georg Sereilly,
gelieferte Erst 1 Kiste A C N° 1133.

		in Oest. Währ.		
		fl.	kr.	
	10. 27. 15. 31			
	an			
	Kisten	5.	450.	
		2.	50	
		Summe		
		7.	50	



A. C. Lechleitner's Erben in Wien

Stadt, am Graben No 1134.

GROSSES LAGER von inländischen, französischen, englischen, belgischen Fußs-Teppichen
Lauf- und Stiegen-Tüchern.

HAUPT-LAGER

Möbel-Stoffen

in ganz und halb Seide, den feinsten französischen
Lastering, Gobelin, Toilets, Schafwoll
Schafwoll und Sam-Damasten.

Grosses Lager

Papier-Capeten

in Gold, Silber, Velour,
mit oder ohne Glanz,
feiner, mittelfeiner,
Decors, Mafonds

Vorhänge und Gardinen-
Stoffe
in Tüll' anglais, Quipüre,
gestirnt, Cassidain, etc.
Mousselineen.

Gehalte
Fenster-ouleaux

Alle Arten von
Tisch-Decken und Bett-
Ueberwürfe.

Rechnung

1. Tisch Spiegel ff. 50. 90. —

Rest of 20 April 1852 Samuel Degg

Überschlag

Für Senr. Exlz. dem Herrn Grafen Georg Karolyi

Sämliche Verzierungen auf den Plafon so
wie auch die Verzierungen des Gesimses
neu vergolden und weiß beschneiden 500[—]

Pest 7/6. 1862.

Johann Feggen

Heft der Wochenschrift!

Robert v. Hoffmanns Buchhandlung
des Bibliothekars Hofrath Sr. Excellenz
des Hofrathes Grafen Georg v. Hardey

Die Buchhandlung v. Hoffmanns Buchhandlung
des Hofrathes Grafen Georg v. Hardey, die ge-
druckten Bücher des Hofrathes in einer Länge
von 13 Läng abzugeben und einzeln man-
schen kostet für jeden 135 fl. 1/2

Pest am 1ten Juni
862

J. Marschalko & Comp.
Buchhändler

Árjegyzék

Nagy Miltiadesi Erőf Karolyi György Úr

vessze készítő Ártalós munkáját Pesten

	Artszám	Érték Ft	
40 ablak a keretbe 6' 4" magas. 3' 9" széles vörös fenyőtől készült darabja - - - - -	57	200	
férfi fenyő fával pedig darabja - - - - -	4	50	
66 öf. Keltett lein tölgyfából gyöngy file faragás mennyel öf. - - - - -	2	20	120 145
121 ^{öf} Keltett lein tölgy fából öf. - - - - -	80	90	96 80

Kelt Pesten Junius hó 24^{én} 1862

Hovacs András
Ártalós M

24
48
720

40 00

Überschlag
über

Auftragsgemäße Maler Arbeit für Sr. Excellenz
Ihren Gnaden Grafen Georg von Károly

Österr. Währung

Benennungen	Betrag	
	fl	k
Plafond des Saal Salon mit feinsten Krauswerk und gezeichneten Ornamen- ten mit inbegriffen " "	150	"
Plafond der Bibliothek des Saal mit Ornamenten Krauswerk gezeichnet	80	"
Summe fl	230	"

Pest am 27ten Juny 1882

Carl Feilerth
Maler

A.C. LECHLEITNER'S ERBEN IN WIEN

Stadt, am Graben N° 1134

FABRIKS HAUPT-LAGER in:

Möbelstoffen, Papier-Tapeten, Vorhängen, Fußs-Teppichen,
Lauf- und Stiegen-Tüchern.



Wien, den 3. Juli 1862

Verzeichniß

über an Se Excellenz Johann Georg Grafen
getieferte v. Karoly in Pest

		in Dest. Währ.		
		à	fl.	kr.
	16 Ybl in Pest			
	pr. Bahn 1 Taget N. 331			
	46 ³ / ₄ z grenat Venetian			
	N. 221		4.50	210.38
	pr. Emballage			62
			auf 211	

Wien

Lechleitner



A. C. Lechleitner's Erben in Wien

Stadt, am Graben No 1134.

GROSSES LAGER von inländischen, französischen, englischen, belgischen Fuß-Teppichen
Lauf- und Stiegen-Tüchern.

HAUPT-LAGER

Meubel-Stoffen

in ganz und halb Seide, den feinsten französischen
Velour d'Utrecht französische u inländische Toils u Schafwoll-
Lasing, Gobelins, Portièren-Stoffen
Schafwoll- und Gau-Damaaten.

Großes Lager in Papier-Tapeten

in Gold, Silber, Velour,
mit oder ohne Glanz,
feiner u mittelfeiner.
Decor. Plafonds

Vorhänge und Gardinen-
Stoffe
in Tüll' anglais, Quipüre,
Courtain-Nets,
gestickten und
facouirten
Mousselineen.

Gemalte
Fenster-Rouleaux.

Alle Arten von
Tisch-Decken und Bett-
Ueberwürfe.

45

Wien
No 1134

Vertical text on the right side of the page, likely bleed-through from the reverse side of the paper.



A.C. Lechleitner's Erben in Wien

Stadt, am Graben Nr 1134.

GROSSES LAGER von inländischen, französischen, englischen, belgischen Fufs-Teppichen
Lauf- und Stiegen-Tüchern.

Vorhänge und Gardinen-
Stoffe
in Tüll'anglais, Quipüre,
Courtein-Nets,
gestickten und
façonirten
Mousselineen.

HAUPT-LAGER
Möbel-Stoffen
in ganz und halb Seide, den feinsten französischen
Velour d'Utrecht, französische u inländische Toils u Schafwoll-
Lasting, Gobelin u Portieren-Stoffen
Schafwoll- und Baru-Damasten.

Großes Lager
in
Papier-Tapeten
in Gold, Silber, Velour,
sowie
mit oder ohne Glanz,
feiner u mittelfeiner.
Decors, Mafonds
etc etc etc

Gemalte
Fenster-Rouleaux.

Alle Arten von
Tisch-Decken und Bett-
Ueberwürfe.

47

Wien
A.C. Lechleitner's Erben in Wien
GROSSES LAGER
Papier-Tapeten
Möbel-Stoffen
Fenster-Rouleaux
Tisch-Decken und Bett-
Ueberwürfe
etc etc etc

A.C. LECHLEITNER'S ERBEN IN WIEN

Stadt, am Graben N° 1134

FABRIKS HAUPT-LAGER in:

Möbelstoffen, Papier-Tapeten, Vorhängen, Fußs-Tepptichen,
 Lauf- und Stiegen-Tüchern.



Wien, den 21. Oktober 1862

Verzeichniß

über an R. Cavalleng f. v. v. Georg Grafen
 getüffelt v. Radey

		in Dest. Währ.		
		à	fl.	kr.
1862				
Stück 6	10	9 1/4	braun Venetian	
			N° 221	450/45
			per Emballage	50
Stück 13	1		grün 10/4 courtin	
			Nets N° 3185	40
			per Emballage	1
				86,50
				86,50

48

Palais: Copht

Parfum

No. 11 Lechleitner's Wien

64



A.C. Lechleitner's Erben in Wien

Stadt, am Graben No 1134.

GROSSES LAGER von inländischen, französischen, englischen, belgischen Fuß-Teppichen
Lauf- und Stiegen-Tüchern.

Vorhänge und Gardinen-
Stoffe
in Tüll' anglais, Quipüre,
Courtin-Nets,
gestickten und faconirten
Mousselin.

HAUPT-LAGER Möbel-Stoffen

in ganz und halb Seide, den feinsten französischen
Velour d'Utrecht, französische u. inländische Toils u. Schafwoll-
Fasting, Gobelin u. Portierr-Stoffen
Schafwoll- und Garu-Damasten.

Grosses Lager
in
Papier-Capeten
in Gold, Silber, Velour,
sowie
feiner u. mittelfeiner mit oder ohne Glanz.
feiner
Decors, Plafonds
etc. etc.

Gemalte
Fenster-Rouleaux.

Alle Arten von
Tisch-Decken und Bett-
Ueberwürfe.

Vertical text on the right side, including 'A.C. LECHLEITNER'S ERBEN IN WIEN' and other mirrored text.

Für Hoffkassen

Auf der neapolitanischen Reise am 18.
die besprochen wie das uns für P. J. collum
Herrn Grafen Georg v. Kärntner 1795.50 bezahlt
worden. Da wir die retournierten 2 Tausend
Vorsätze erhalten haben, so sind in diesem
Betrag und 2 Tausend von der am 13.
die dafür gesandten 3 Tausend begriffen,
und dieser Summe und der für die
gondolen Rechnung 1 Tausend Vorsätze, und
die 10 fl. von dem Venetianer im Gesandten-
haus v. 1786.50 und unbrüchlich, was
wir uns bloß zur Vermeidung von In-
surren zu erwägen haben.

Die besprochenen Tausend
sind jetzt ab, und überwiegen wir
Herrn in der Bilanz ein Tausend
dieselben, und der freundlichste zur baldigen
Bedienung.

In der angelegten Form.

Seiner Innung nachfolgende Aufträge
erfüllen wir uns in allen God.
achtung und versetzen

Seiner Wohlthaten

Seiner Wohlthaten

Wien 21 Octob: 862. A. C. Seckleitner, Erben

1862

Lechleitner cég,
berendezés-és
nyomjeg rendezés-
sel kapcsol.
levegélés
(Károlyi)

3
Liny
nagy
aszkur

M. Moflybooru

szám N. 10. 1/2
Országhatár

Jest
Ullónafstrasse N. 8.



N. 1.

Wochenliste, vom 11 bis 14 Juny 1862.

Neue Liste der Herren Grafen Georg von Cürsch.

N.	Namen	Tage.	Bemerkungen
1.	Wittig	4	
1.	Prinz	3 $\frac{1}{2}$	
3.	Maschitz	3 $\frac{1}{2}$	
	<u>Schryjungen.</u>		
1.	Krammer	3 $\frac{1}{2}$	1 f. 5. Rand.
	<u>Tagelöhner.</u>		
1.	Blahunka	3 $\frac{1}{2}$	
2.	Matinkeyan	3 $\frac{1}{2}$	
	<u>Weiber.</u>		
1.	Wethrona	3 $\frac{1}{2}$	

N. 2.

Wochenliste, vom 16 bis 21 Juny 1862.

1.	Wittig	6.	
2.	Schmitz	1 $\frac{1}{2}$.	
3.	Welanahitz	4 $\frac{3}{4}$.	8 $\frac{3}{4}$ Maßgen Rind vom Gutzyerf.
4.	Stubitzsch	4 $\frac{3}{4}$.	600 Fingal von Wilsberg. Föt. 40.
5.	Franz	4 $\frac{3}{4}$.	700 ditto ditto ditto " " 40.
6.	Orschitz	5.	400 ditto ditto ditto " " 81.
7.	Prinz	2.	200 Stück Kängal mit der Canz bei.
8.	Silaar	2.	10 St. Gggz mit der Canz bei.
	<u>Schryjungen.</u>		
1.	Krammer	2.	12. Fingal Rind } (ein Fingal)
4.	Sollner	1 $\frac{3}{4}$.	4. Fingal Rind } allen astid.
	<u>Tagelöhner.</u>		
1.	Badel	1.	
4.	Blahunka	2.	
3.	Schellinka	2.	
	<u>Weiber</u>		
1.	Liesi	2.	
2.	Wutetoz	1.	
3.	Maschura	4	
4.	Blahunka	4	

No. 1. ✓ 2
Wochenliste vom Garten.
 vom 18 bis 25 Juny. 1862.

<u>No.</u>	<u>Namen</u>	<u>Tage.</u>	<u>Bemerkungen.</u>
<u>Lehrjungen.</u>			
1.	Krammer.	3.	
2.	Lohner.	3.	
<u>Tagelöhner.</u>			
1.	Badel.	3.	
2.	Blahunka.	3.	
3.	Schellinka.	3.	

Wochenliste vom Keller. No. 1.
 vom 18 bis 25 Juny 1862.

1.	Schnitz.	3.	
2.	Pinn.	3.	
<u>Weiber.</u>			
1.	Lissi.	3.	
2.	Lissi.	3.	

Auszug aus der Wochenliste Nr. 3.

vom 22^{ten} bis 28^{ten} Aug. 1868

Hon. Rath des Herrn Grafen Georg von Cäcelyi.

Namen.

1.	Wittig.	6. 1/2
2.	Schmitt.	6. "
3.	Silauer.	5. "
4.	Schütz.	6. "
5.	Franz.	6. "
6.	Orschitz.	6. "
7.	Finz.	5 1/2 "
8.	Willenschütz.	4 1/2 "
9.	Seidd.	6. "
10.	Binzd.	6. "
11.	Stamm.	4. "

Lehringenen.

1.	Vranassa.	6. "
2.	Lollner.	6. "

Weiber.

1.	Liesi.	6. "
2.	Matitz.	6. "
3.	Maschura.	6. "
4.	Blakunka.	6. "
5.	Töspickil.	6. "

Tagelöhner.

1.	Blakunka.	2 1/2
2.	Schellinka.	2 1/2
3.		

Materialien.

Nonigru Papier, Büchlein, Briefpapier, Brief
 Papier, Altemaschi. —
 Zwei Leinwandstücke, Leinwandstücke, Brief.

[Handwritten signature]

$$\begin{array}{r} 11 \overline{) 11} \\ \underline{11} \\ 0 \end{array}$$

$$\begin{array}{r} 11 \overline{) 11} \\ \underline{11} \\ 0 \end{array}$$

$$\begin{array}{r} 11 \overline{) 11} \\ \underline{11} \\ 0 \end{array}$$

$$\begin{array}{r} 6 \\ \underline{20} \\ 180 \\ \underline{540} \end{array}$$

$$\begin{array}{r} 26 \\ \underline{108} \\ 00 \end{array}$$

$$\begin{array}{r} 1360 \\ \underline{1080} \\ 280 \\ \underline{208} \\ 720 \\ \underline{540} \\ 180 \\ \underline{180} \\ 0 \end{array}$$

Auszug aus der Wochensliste. N. 4.

Am Land des Fürsten Grafen Georg v. Caroly.
vom 30 Juny bis 5 July. 1862.

Nr.	Namen:	Tage:
1.	Wittig.	6
2.	Schmitt	6
3.	Silaar	6
4.	Dietel.	5 $\frac{1}{2}$
5.	Franz	6
6.	Orschitz	6
7.	Pinz	6
8.	Seidel	6
9.	Binzd.	6
10.	Leuk	6

Lehrjungen.

1.	Krammer.	6
2.	Zollner	6

Weiber.

1.	Soppichil.	6
2.	Poppa.	6
3.	Pinetty. (Juka)	5 $\frac{3}{4}$
4.	Pinetty. (Eoa)	5 $\frac{3}{4}$

Gross Fürst (Land) gefürstet von Fürstinnen
Almaschky.

Feste. d. 5 July
1862.

4

(Faint handwritten text, possibly a title or header)

(Faint handwritten text, possibly a list or table)

(Faint handwritten text, possibly a list or table)

Auszug aus der Wochenliste. N. 5.

vom 4^{ten} July 1862 bis 12 July. 1862.

Vom Bau des Herrn Grafen Georg v. Carolgi.

<u>N.º</u>	<u>Namen.</u>	<u>Tage.</u>
1.	Witteg.	6. "
2.	Schmitt.	6. "
3.	Dietzel.	6. "
4.	Frank.	6. "
5.	Prinz.	6. "
6.	Seidel.	6. "
7.	Prinz d.	6. "
8.	Luib.	6. "
9.	Wetterani.	5. "

Lehrjungen.

1.	Stammer.	6. "
----	------------------	------

Weiber.

1.	Toppichil.	6. "
2.	Reppa.	6. "
3.	Sinatty. Suska.	6. "
4.	Sinatty. Eva.	6. "

Erhaltne. Materialien.

Prinz.

Pestum 12 July 1862
Schmitt

5

(Faint, illegible handwriting, possibly bleed-through from the reverse side)

Auszug aus der Verzeichnissliste. N^o 5.

für Garten-Arbeiten.
vom 9^{ten} July bis 12 July. 1862.

Vom Bau des Schlosses Grafen Georg v. Carolyi.

<u>N^o.</u>	<u>Namen.</u>	<u>Tage.</u>
1.	Selaar. - - -	6
2.	Orschütz. - - -	5 $\frac{1}{2}$.
3.	Salamspleitner. - - -	5 $\frac{1}{4}$.

Schrijungen.

1.	Lollner. - - -	6.
----	----------------	----

Tagelöhner.

1.	Reppa. - - -	6.
2.	Sironner. - - -	6.

Meister.

1.	Trecktoritz. - - -	6.
2.	Lepnicka. - - -	6.

Inhaltne. Materialien.

Drei Kuben Sand, gefüllt durch Puffen
Zwei Kuben Kalk, gefüllt durch Puffen. } Allmächtig.

Drei Kuben Sand, nicht Ziegel von Mistack.

Pest den 13 July 1862
Schmitt

Faint, illegible handwriting at the top of the page.

Faint, illegible handwriting in the upper middle section.

Faint, illegible handwriting in the middle section.

Faint, illegible handwriting in the lower middle section.

Faint, illegible handwriting in the lower section.

Faint, illegible handwriting in the lower section.

Faint, illegible handwriting in the lower section.

Faint, illegible handwriting in the lower section.

Auszug aus der Liste. N^o 6.

vom 14 July bis 19 July 1862

Vom Bau des Herrn Grafen Leo v. Carolyi.

N ^o	Namen	Tage
1.	Witteg. - - -	6. 12
2.	Schmitt. - - -	6. 13
3.	Dietzel - - -	3. 14
4.	Silaar - - -	6. 14
5.	Franz. - - -	3. 15
6.	Simon. - - -	6. 16
7.	Orschitt. - - -	6. 17
8.	Seidel. - - -	6. 18
9.	Binyd. - - -	6. 19
10.	Luib. - - -	3. 10
11.	Wettermann - - -	6. 11

1. Franzer - - - 6. 11 dafu

1.	Pospichil - - -	7. 11	} Weiber.
2.	Peppa. - - -	6. 12	
3.	Finetty - Luckas. - - -	6. 13	
4.	Finetty - Eva - - -	6. 14	

Garten Liste.

1.	Dietzel - - -	3. 14	<u>Bemerkungen.</u>
2.	Silaar - - -	6. 12	
3.	Franz. - - -	3. 15	
4.	Orschitt. - - -	6. 17	
5.	Luib. - - -	3. 10	4. In Form Wand
6.	Silampleitner. - - -	6. 17	2. In Form Tisch
7.	Budaschinsky. - - -	6. 14	gefärbt durch Infirmum Allmend.

1. Zollner. - - - 6. 11 dafu

1. Peppa - - - 6. 12
2. Franzer - - - 6. 11

1. Lepnicka. - - - 6. 12
2. Frechlovitz. - - - 6. 13

Pestum. 17 July 62.

Stumpf

6

Auszug aus der Wochenliste. N^o 8.

vom 28 July bis 2 August. 1862.

Vom Bau des Herrn Grafen Georg v. Croy.

<u>N^o</u>	<u>Namen.</u>	<u>Tage.</u>
1.	Wittels. - - -	6.
2.	Dietzel. - - -	6.
3.	Orschütz. - - -	5.
4.	Franz. - - -	5.
5.	Trinz. - - -	4.
6.	Seidel. - - -	6.
7.	Binzd. - - -	6.
8.	Lub. - - -	6.
9.	Klamppleitner. - - -	6.
10.	Wetterani. - - -	6.
11.	Dschidalsky - - -	6.

Lehrjungen.

1.	Kramer. - - -	6.
2.	Lollner. - - -	6.

Tagelöhner.

1.	Kramer. - - -	6.
----	---------------	----

Weiber.

1.	Jospichil. - - -	7.
2.	Hubek. - - -	6.
3.	Lehnicka. - - -	6.

Bemerkungen.

Alle oben (oben) geführte aufgenommen
Hennaschky.

Pest, den 2. August 62

Christen aus der Wochenscheide . . . 18.

Im Jahr des Herrn 1800 . . .

Tag	Wochenscheide	Christen
1.	1800	1800
2.	1800	1800
3.	1800	1800
4.	1800	1800
5.	1800	1800
6.	1800	1800
7.	1800	1800
8.	1800	1800
9.	1800	1800
10.	1800	1800
11.	1800	1800
12.	1800	1800
13.	1800	1800
14.	1800	1800
15.	1800	1800
16.	1800	1800
17.	1800	1800
18.	1800	1800
19.	1800	1800
20.	1800	1800
21.	1800	1800
22.	1800	1800
23.	1800	1800
24.	1800	1800
25.	1800	1800
26.	1800	1800
27.	1800	1800
28.	1800	1800
29.	1800	1800
30.	1800	1800
31.	1800	1800

Wochentiste für Garten Arbeiten.

vom 23 July bis 2 August 1862.

Im Palais des Herrn Grafen Georg v. Carolji.

<u>N^o</u>	<u>Namen</u>	<u>Tage.</u>
1.	Schmitt. - -	6.
2.	Paduschinsky. - -	6.
3.	Pinx. - -	3.

Weiber.

1.	Trechlovitz. - -	6.
----	------------------	----

Bemerkungen.

Zur Quartierung der Schreibknecht
im Garten und Lustgarten gebührend.

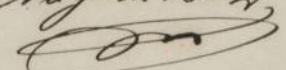
Pest. den 2 August 1862

Wochenliste N. 10

vom 11 August bis 16^{ten} August 1862

Vom Land der Herren Grafen Georg von Karolyi

	N ^o	Namen	gesamt tage	Bemerkung
Gepf.	1	Thöcker	6	16 August Ein ganzes Weisung
	2	Dietzl	5	Pinell von G. in Lischer
	3	Loib	5	
	4	Seidl	4	
	5	Badaschnitzky	4 $\frac{1}{2}$	
	6	Sellerani	4	
	7	Klampleitner	4 $\frac{1}{2}$	
	8	Orschütz	4	
	9	Seigalstky	5	
Ladje	1	Hammer	5	
Handl.	1	Kommer	4	
Weiber	1	Bochpischil	0	
	2	Hulek	4	
	3	Lezmitzka	4	

285 Albany Huckle

07

[Faint, mostly illegible handwritten text, possibly bleed-through from the reverse side of the page. Some words like "Albany" and "Huckle" are faintly visible.]

Wochenliste No 11.

vom 18^{ten} August bis 23^{ten}

1862.

Für den Herrn Grafen Georg von Karolyi

No	Namen	Tage	Stund	Bemerkung
1	Wittke	6		im Hof Karolyischen Pallee
2	Dietel	5		Supr Sandzugeliefert
3	Loib	4		6 Süssen Schutt abgetrofen.
4	Seidl	4 3/4		
5	Bataschinsky	5		Hof Karolyischer Meierhof
6	Witerani	5		arbeiten zur Kanowirung
7	Urschütz	4		3 Süssen Sand und 4 Süssen
8	Seigälsky	4		Kalk von Pallee zugeliefert
	Lagerung			
1	Krammer	5		
	Witter			
1	Pozpischil	6		
2	Flutek	5		
3	Prechlovitz	5		

Im Hof Georg von Karolyischer Meierhof gearbeitet

1	Klarnpfleitner	5		
2	Loib	1	1	
3	Urschütz	1	1	
4	Seigälsky	1	1	
	Handlung			
1	Krammer	5		

Handwritten title or header at the top of the page, possibly including a date or page number.

Handwritten text block, possibly a list or a set of instructions, located below the title.

Handwritten entry 1	1	Handwritten entry 1	1
Handwritten entry 2	2	Handwritten entry 2	2
Handwritten entry 3	3	Handwritten entry 3	3
Handwritten entry 4	4	Handwritten entry 4	4
Handwritten entry 5	5	Handwritten entry 5	5
Handwritten entry 6	6	Handwritten entry 6	6
Handwritten entry 7	7	Handwritten entry 7	7
Handwritten entry 8	8	Handwritten entry 8	8
Handwritten entry 9	9	Handwritten entry 9	9
Handwritten entry 10	10	Handwritten entry 10	10
Handwritten entry 11	11	Handwritten entry 11	11
Handwritten entry 12	12	Handwritten entry 12	12
Handwritten entry 13	13	Handwritten entry 13	13
Handwritten entry 14	14	Handwritten entry 14	14
Handwritten entry 15	15	Handwritten entry 15	15
Handwritten entry 16	16	Handwritten entry 16	16
Handwritten entry 17	17	Handwritten entry 17	17
Handwritten entry 18	18	Handwritten entry 18	18
Handwritten entry 19	19	Handwritten entry 19	19
Handwritten entry 20	20	Handwritten entry 20	20

Wochenliste No. 10

von 1^{ten} September bis 6^{ten} 1862

Sanctus Herrn Graf Georg Karolyi

von 6^{ten} Uhr Früh bis 7^{ten} Uhr Abends

No	Namen	Tag	Bemerkung
1	Witgenl Wittel	6	100 Stück Kupfergaler abgenommen
2	Leopold Dietel	6	zur Prülfarbe zur Heilung
3	Johann Loib	2 ⁴	
4	Johann Patasinsky	6	
5	Johann Seigalstey	5	
	^{Leipnig}		
1	Joh. Kramer	6	
	^{Wien}		
1	Marie Paspischil	6	
	^{Graf Karolyichen Medicinischer Rath}		
1	Johann Seigalstey	1	

1

10

44

Wochenliste Nr 14.

vom 8 September bis 15^{ten} 1862.

Laut der Herren Grafen Georg von Károlyi

1	Nikolaus Wittich	6	Bemerkung
2	Johann Patkus	5	7 Meilen Kalkofen
3	Johann Seigalitz	5	von Holtzbach.

Lepjény

1 Georg Krainmer 5

Landung

1 Hejvotia 1

Wiel

Maria Corpischil 5

Handwritten text at the top of the page, possibly a title or header, including the word "Hochachtung".

Handwritten text in the middle section, possibly a name or address.

Handwritten text in the middle section, possibly a list or series of entries.

Handwritten text in the lower middle section, possibly a signature or closing.

Kaufanleihe⁴

Im Hause des Herrn Gustav Geyer, Staroburg 5. April 1864

Namen	No	Duf	M	Duf	Duf	Duf	Duf	Duf	Duf	Duf	Duf	Duf	Duf
1 Burger	1	1	1	1	1	1	1	1	1	1	1	1	1
2 Pödemann	1	1	1	1	1	1	1	1	1	1	1	1	1
3 Kreutzer	1	1	1	1	1	1	1	1	1	1	1	1	1
1 Kempes	1	1	1	1	1	1	1	1	1	1	1	1	1
3 fufs Aufhängeschild												15	45
1 fufs Aufhängeschild													1
100 St. Flidraverkoll													2
													Summe 25765
													2595

Kaufan Lisse 5

Im Haupt- und Gruben Grube von Staroly von 12^{ten} bis 17^{ten} Sept. 1864

Namen	12	13	14	15	16	17	4	x	4	x	
1 Bürger	1	1	1	1	1	1	6	1	40	8	40.
2 Kreutter	1	1	1	1	1	1	6	1	36	8	16.
3 Paderman	1	1	1	1	1	1	6	1	36	8	16.
1 Adamy	1	1	1	1	1	1	6		58	3	48.
2 Kretschag	1	1	1	1	1	1	6		58	3	48.
1 Kempes	1	1	1	1	1	1	6	±	40	2	40.
2 Wa	1	1	1	1	1	1	6		40	2	40
1 Fuß Sand											20
300 Stück feinstes Ziegel - 100 - 124											36
200 Stück feinstes Ziegel - 100 mit feinsten 14											28
füß Löss und feinstes											10
									Summe		106 18

106.18
 68 14
 4 20

 178 52

Wespa Lipa 7

Im Gärten das Gärten Gärten Hardy von 3^{ten} bis 8^{ten} Okt. 1869

	3	4	5	6	7	8	9	10	11	12	13	14	
1 Kammer													
1 Proviant Handlung	"	"	1	1	1	1	4	1	36	5	44		
1 Dampf	"	"	1	1	1	1	4		40	1	60		
1 fünf Hund										1	-		
400 Gibe												24	
												87	28

9 hours

Waffenlisten 8.

In die Gränze des Graus in Georgen-Stadly von 10^{ten} bis 16^{ten} Okt 1869

	10	11	12	13	14	15	16	+	+	+	+
<u>Waffen</u>											
1 Mörser	1	1	1	1	"	"	4	1	36	5	49
1 Kanone	1	1	1	1	"	"	4		40	1	60
Okazulte											40
1 Kav. Kompagnie										1	
6 26 Gieß											24
für die Besatzung des Graus in Luth.											50
											9 x 18

Wojan Lips 9

			an	in	
3m Grünsack des Grafen Georg Karoly von	1	36	1	36	
In des Wajmiedel sam in Dörös					
1 Merisack	a	1	36	1	36
1/2 Hundlung	a	60	-	30	
2 fische Sand in Perle	a	1	-	2	20
1 fische Wafel in Meinsop	a	50	-	50	
					4x36

Wochen Liste N^o 1

Im Hause des Herrn ... Karoly Ullrichstrasse N^o 8

N ^o	Namen	Montag	Dienstag	Mittwoch	Donnerstag	Freitag	Sonntag	Tage	Lohn	
		24	25	26	27	28	29		fl.	sch.
1	Morawitz	1/2	1	1	1	1	1	4 1/2	1	15
2	Bismarckhaus	1/2	1	1	1	1	1	4	1	35
	Morawitz									2
1	Bismarckhaus	1/2	1	1	1	1	1	4 1/2	-	50
2	Jule Esser	1/2	1	1	1	1	1	4	-	50
5	Simon Dalko									3
200	Hilf Morawitz									3 80
4	Hilf Morawitz									2 80
1	Hilf Morawitz									80
7	Hilf Morawitz									2 10
Summe										29 80
Im Palais sind mit 4 ^{ten} Jänner										
bis 28 ^{ten} April 5 Morawitz										6 75
										36 55

Wochen Liste N^o 1

Im Palais des Jurets Jours Pécuniaires 17^h bis 22^h July 865

N ^o	Namen	Montag	Dienstag	Mittwoch	Donnerstag	Freitag	Samstag	Tage	Lohn			
		Tägliche		Zusamen								
		fl	s	fl	s							
1	Mosmann	1	1	1	1	1	1	3	1	35	4	5
2	Harkmann	1	1	1	1	1	1	3	1	20	3	60
3	Luffmann	1	1	1	1	1	1	3	1	20	3	60
4	Zuffmann	1	1	1	1	1	1	3	1	20	3	60
5	Jungel	1	1	1	1	1	1	3	1	20	3	60
6	Riefenbeun	1	1	1	1	1	1	3	1	25	3	75
Grundung												
1	Heben	1	1	1	1	1	1	3	-	60	1	80
2	Vigla's Mini	1	1	1	1	1	1	3	-	40	1	20
3	Heben Mini	1	1	1	1	1	1	3	-	40	1	20
4	Arpe	1	1	1	1	1	1	3	-	40	1	20
10	grüß Sand							a		60	6	-
	grüß Copie Anzeigen											60
								Summe		341	20	

Wochenliste N. 2

565

Im Palais des Junken Jany Royoly von 24^{ten} bis 29^{ten} Juli

N ^o	Namen	Montag	Dienstag	Mittwoch	Donnerstag	Freitag	Samstag	Tage	Lohn			
		24	25	26	27	28	29		Tägl. Lohn		Zusammen	
									fl	s	fl	s
1	Movansatz	1	1	1	1	1	1	5	1	30	8	50
2	Kuor	1	1	1	1	1	1	6	1	30	7	80
3	Junge	1	1	1	1	1	1	6	1	20	7	20
4	Zugelofner	1	1	1	1	1	1	6	1	20	7	20
5	Kopffinne	1	1	1	1	1	1	6	1	20	7	20
6	Dunnet	1	1/2	1	1	1	1	5 1/2	1	20	6	60
<hr/>												
1	Gandlaryer	1	1	1	1	1	1	6	-	42	2	52
2	Evon	1	1	1	1	1	1	6	-	42	2	52
3	Krester Mullerung	1	1	1	1	1	1	6	-	60	3	60
3	sofulten										3	-
1	Rein Manifzimpeln										1	-
1	je fitwankelk										1	-
4	fuß Sandi								60	55	14	
										2	40	
											57	59

Wochen Liste N^o 3

Im Palais de Justice zu Paris, vom 31^{ten} Juli bis 5^{ten} August 1863

N ^o	Namen	Montag	Dienstag	Mittwoch	Donnerstag	Freitag	Samstag	Tage	Lohn				
		Täglich		Zusammen									
		fl	s	fl	s								
		31	1	2	3	4	5						
1	Maurermeister	1	1	1	1	1	1	6	1	30	7	30	
2	Knecht	1	1	1	1	1	1	6	1	20	7	20	
3	Jungel	1	1	1	1	1	1	6	1	20	7	20	
4	Diener	1	1	1	1	1	1	6	1	20	7	20	
5	Lehrer	1	1	1	1	1	1	6	1	20	7	20	
Handwerker													
1	Lehrer	1	1	1	1	1	1	6		60	7	60	
2	Knecht	1	1	1	1	1	1	6		40	2	52	
Fuhrleute													
1	Fuhrmann									60	-	60	
1	Fuhrmann											2	
1	Fuhrmann											1	
Summa												46	32

Wochen Liste N^o 5

Im Jahre 1865 in Ullrichstrasse N^o 8 Jung Jung Hardy M^o bis 19 Aug 1865

N ^o	Namen	Lohn						Tage				
		Montag	Dienstag	Mittwoch	Donnerstag	Freitag	Samstag		Täglich		Zusammen	
		4	5	6	7	8	9		fl.	s	fl.	s
1	Moursch	1		1	1	1	1	5	1	30	6	50
2	Dinner	1		1	1	1	1	5	1	20	6	—
3	Jupman	1		1	1	1	1	5	1	20	6	—
4	Zuffjofan	1		1	1	1	1	5	1	20	6	—
5	Kundtzen	1		1	1	1	1	5	1	30	6	50
6	Huberlein	1		1	1	1	1	3	1	20	3	90
7	Luft	1		1	1	1	1	5	1	20	6	—
1	Lustko	1		1	1	1	1	5	—	42	2	10
2	Jesen	1		1	1	1	1	5	—	40	2	—
3	Kontoffung	1		1	1	1	1	5	—	40	2	—
4	Huber	1		1	1	1	1	5	—	40	2	—
5	Mauer	1		1	1	1	1	5	—	40	2	—
14	fürs Land									60	2	40
16	de. Okay u. 6									8	1	28
1	Jungf. M. K. K. K.									8		16
2	Rein. M. K. K. K.										2	—
1	fürs Jungf. M. K. K. K.										1	—
	fürs Jungf. M. K. K. K.										2	—
											69	84

Wochen Liste N^o 6

Im Hofe bei Ueberstrasse von 21^{ten} bis 26^{ten} August Joseph Franz Starob
Lohn 1865

N ^o	Name	Montag	Dienstag	Mittwoch	Donnerstag	Freitag	Samstag	Lage	Lage		Zusammen		
		21	22	23	24	25	26		fl.	st.	fl.	st.	
1	Juchmann	/	/	/	/	/	/	h	1	20	7	20	
2	Dümmen	/	/	/	/	/	/	h	1	20	7	20	
3	Zuschofen	/	/	/	/	/	/	h	1	20	7	20	
4	Hornung	/	/	/	/	/	/	h	1	30	7	50	
5	Figs	/	/	/	/	/	/	h	1	20	7	20	
6	Ruf	/	/	/	/	/	/	h	1	20	7	20	
Kressag													
1	Kressag	/	/	/	/	/	/	h	-	42	2	52	
2	Ladner	/	/	/	/	/	/	h	-	42	2	52	
3	Mara	/	/	/	/	/	/	h	-	42	2	52	
4	Heben	/	/	/	/	/	/	h	-	42	2	52	
Kressag													
1	Fuß Lax									60	-	60	
20	Wangelt										1	60	
2	Wangelt										2		
4	W. Figs											20	
2	Fuß Lax										6	60	
										Zusammen		62	88

Wochen Liste N^o 7

Im Galizien Ullienstrasse bei Hof Jung Paralel von 28^{te} August bis 1^{te} Septemb. 86^{er}

N ^o	Namen	Tage						Lohn				
		Montag	Dienstag	Mittwoch	Donnerstag	Freitag	Samstag	Täglic		Zusamen		
		28	29	30	31	1	2	fl.	s.	fl.	s.	
1	Murawitz	/	/	/	/	/	/	6	1	30	7	80
2	Spis man	/	/	/	/	/	/	6	1	20	7	20
3	Duner	/	/	/	/	/	/	6	1	20	7	20
4	Hjib	/	/	/	/	/	/	6	1	20	7	20
5	Smidg	/	/	/	/	/	/	6	1	10	7	80
Jandlung												
1	Jano Gludiz	/	/	/	/	/	/	6	4	60	3	60
2	Joska Kovats	/	/	/	/	/	/	6	-	60	3	60
3	Mura Fleben	/	/	/	/	/	/	6	-	42	2	52
4	Eva Flajda	/	/	/	/	/	/	6	-	42	2	52
5	Mura Job,	/	/	/	/	/	/	6	-	42	2	52
Erfulden												
2	Eisener Ritzfisch von							2				
	500 Okrugalk											30
3	500 Sand								60	1		80
900	Maurerzind									17		10
12	Zinnblek								60	7		20
										75	36	

Wochen Liste N^o 9

Im Kadun'schen Garten Janyar - Feiertage am 23^{ten} Octobr. bis 11^{ten} Novemb 1865

Laufende Zahl	Namen	Montag	Dienstag	Mittwoch	Donnerstag	Freitag	Samstag	Tage	Stunden	Lohn				Laufende Zahl
		Täglich		Zusammen										
		fl	z	fl	z									
	Janyarotägen	1	1	1	1	"	"	4	-	1	25	6	+	
	Janyarotägen	1	1	1	1	1	1	6	-	50	3	-		
6	Motzen Ralko Flusager									3	10	18	60	
	Jana Maltowan Langgawich											1	-	
	Summa											28	60	
	M. M. M.													

Körpertransport über den Postweg des gen. Postzweigs in Rheinl.

Post Nr.	Beschreibung	Massen.						Geldbetrag.			
		Einzeln.			Product.			Einzeln.		Zusammen.	
		0.	1.	11.	0.	1.	11.	fl.	kr.	fl.	kr.
	<u>Ammer's Arbeit</u>										
	21 ² 0 ¹ 0 ² Spindelknopf, groß, a f						/ 2.				42.-
	21 ² 0 ¹ 0 ² v. Aufschlag des Spindels						/ 50.				10 50
	0 ² 3 ¹ 6 ² Knopf, Knüpfung unbesetzt						/ 10.-				8 85
	0 ² 3 ¹ 6 ² v. Knüpfung besetzt						/ 70.-				40 85
	12 Knopf für v. Knopf						/ 1.-				12.-
	<u>Summa der Ammer's Arbeit</u>										
											111.18
	0-3 ¹ 6 ² Knopf, Doppelspindelknopf des Spindels						/ 10.-				8 85
	0-3 ¹ 6 ² v. Spindelknüpfung & Knopf						/ 70.-				40 85
	<u>Stat. Summa der Ammer's Arbeit</u>										
											157.86
	<u>Grünwald's Arbeit</u>										
	3. Spindelknopf						/ 6.-				18.-
	<u>Summa der Grünwald's Arbeit</u>										
											18.-
	<u>Wickler's Arbeit</u>										
	2. Knopf, Spindelknopf auf Knopf						/ 150.-				300.-
	die Spindelknöpfe in der Spindelknopf besetzt sein 96 ⁰⁰						/ -				60 48
	die Spindelknöpfe für Spindelknöpfe						/ -				18.-
	1. Besondere Knopf, Spindelknopf 7 ¹ 1/2 4 ¹ 1/2						/ -				18.-
	die 2. Knopf, Knopf, Spindelknopf						/ 20.-				40.-
	21 ² 0 ¹ 0 ² Spindelknopf, Knopf Knopf						/ 1. 50				21 50
	die Spindelknöpfe						/ 5.-				5.-
	<u>Summa der Wickler's Arbeit</u>										
											469.98
	<u>Schlafers Arbeit</u>										
	1. Knopf, 1 Doppelspindelknopf						/ -				9.-
	die Besondere Spindelknopf für Knopf v.						/ -				18.-
	die Knopf Knopf						/ -				18.-
	2. Knopf, Knopf mit Spindelknopf & Knopf Knopf						/ 10.-				20.-
	die Knopf Knopf Knopf Knopf						/ 3 50				7.-
	2. Knopf Knopf						/ - 50				1.-
	3. Knopf, Besondere Knopf mit Knopf Knopf						/ -				9.-
	Knopf Knopf in d. Knopf mit Knopf Knopf						/ -				9.-
	<u>Summa der Schlafers Arbeit</u>										
											64.-

Wickler

Post N ^o		Massen.						Geldbetrag.			
		Einzeln.			Product.			Einzeln.		Zusammen.	
		0.	1.	11.	0.	1.	11.	fl.	kr.	fl.	kr.
	Werkzeug									15	
	Stupfenarbeit										
	Lohn bei luge. Betrag d. Summe									158	60
	Malerarbeit										
	Lohn bei luge. Betrag d. Summe									206	
	Maryolitearbeit										
	2. Lorniffen fuoch. Alter							110		240	
	246 ¹ / ₂ 2 ¹ / ₂ hute. Kisten							70		172	20
	90 ¹ / ₂ 2 ¹ / ₂ hute							90		21	
	468 ¹ / ₂ 1. fl. h. 3/4							20		90	
	87. f. h.							160		91	20
	Summ. d. Maryolitearbeit									677	40
	Suzuzinearbeit										
	Lohn bei luge. Betrag d. Summe									1169	40
	Metallpflasterarbeit										
	Lohn bei luge. Betrag d. Summe									788	
<u>Recapitulation</u>											
1	Summa der Maurerarbeit									157	86
2	„ „ der Zimmermannarbeit									18	
3	„ „ der Tischlerarbeit									1469	48
4	„ „ der Kesselnerarbeit									64	
5	„ „ der Steinmetzarbeit									158	60
6	„ „ der Malerarbeit									206	
7	„ „ der Maryolitearbeit									677	40
8	„ „ der Suzuzinearbeit									1169	40
9	„ „ der Metallpflasterarbeit									788	
	Total Summa									3889	24
10	„ für 1 Ofen in der Arbeit									44	
										3859	24

Kassens übrigsig!

Hier Vor: Folgt dem Hauptbuchhalter Gwidigau Johann Graf E. von Hartwig!

über Tischler Arbeit

1	Tischstuhl mit Kopschild von Eisenholz gelb	120	-
1	Divan gestell gestrichelt	32	-
1	Lappenteuil " " " " " "	18	-
1	kleiner Tisch " " " " " "	15	-
1	Tischstuhlfauteuil " " " " " "	16	-
4	Stühle " " " " " "	6	24
1	Bücherkasten " " " " " "	280	-
1	Papierkorb " " " " " "	20	-
1	Auszug Tisch " " " " " "	48	-
2	Divan gestell gestrichelt " " " "	32	64
4	Fauteuil d. d. " " " " " "	16	64
1	Lappenteuil d. " " " " " "	18	18
1	kleiner Tisch " " " " " "	25	-
1	Stuhl " " " " " "	20	-
4	Stühle " " " " " "	6	24
Zusammen			788

Mit allem Zusammentrag

Johann Hartwig

Hieran Morning

über Tischler Arbeit

Kostenberechnung

über Anfertigung der zwei Saalzimmer im Palais
für Hochgeborenen Herrn Georg Grafen von Hardege

Post No.	Maafs in Fußzahl	Gegenstand	Geldbetrag	
			Einzel	Zusammen
			fl	kr
<u>Maurerarbeit</u>				
	21'-0" 0"	Quad. Maß Gips	/ 2	42
	21'-0" 0"	etc. Kalkfütterung der Stände	/ 50	10 50
	0'-3" 6"	Cubik. Maß Anstrichung im Oberfluß	/ 10	5 85
	0'-3" 6"	etc. Anstrichung mauerwerk	/ 70	40 83
	12	Gipsfußwerk für und zierlich	/ 1	12
	0'-3" 6"	Cubikmaß Anstrichung im Oberfluß des Mauerwerks der Säulen	/ 10	5 85
	0'-3" 6"	etc. Säulenvermürung und Aufsatzung	/ 70	40 83
I		Summa der Maurerarbeit	/	157 86
<u>Zimmermannsarbeit</u>				
	3	Werk für Stühle	/ 6	18
II		Summa der Zimmermannsarbeit	/	18
<u>Tischlerarbeit</u>				
	2	Werk einfaß für den nach Zierung	/ 150	300
	96	Quadrat Schuh für Füller in der Bibliothek und für zu stellen	/	60 48
		Die Bibliothek für ein andern & politisch	/	15
	1	Antwandwerk für ein 7' hoch 4' breit	/	18
	2	Sausten von Tischholz politisch	/ 20	40
	21'-0" 0"	Quadr. Maß Parquetten abziehen	/ 1 50	31 50
		Die Lambrion ein andern	/ 5	5
III		Summa der Tischlerarbeit	/	469 98

Post Nr.	Ausmaß & Anzahl	Gegenstand	Geldbetrag	
			Einzel	Zusammen
			f	o
<u>Schloßerarbeit</u>				
IV	2	Hüft Anstreifung für 1 einfarbiges 1 Doppel. Lad.	/	9
	1	Bibliothek für abnehmen und wieder aufsetzen	/	18
	2	einfarbiges Gitter mit 3 Klüffelschloß und Wöpfung Schlüssel	/ 10	20
	1	Wöpfung Wöpfung aufsetzen	/ 3 50/	7
	2	Einfaßschloß	50/	1
	1	einfarbiges Antenn für mit Sattel, Kette, Schlüssel und Schlüssel mit Kontrollen besetzen	/	9
IV		Summa der Schlosserarbeit	/	64
<u>Anstreicherarbeit</u>				
Kirschbaumfläder				
	2	Hüft Einfaßwerkklüftung mit Sattel und Plafond 1'5"9" hoch mit 7" Anklüftung 11'6" Läng a 130 ^o	/ 13	26
	1	Doppel für 5' hoch, 10'6" hoch 2'3" hoch mit gutter Anklüftung - a 108 ^o	/ 18	18
	1	einfarbiges für 3'3" hoch 7'6" hoch 2'3" hoch a 100 ^o	/ 10	10
	1	etc etc 5' hoch a 148 ^o	/ 14 50/	14 50
	2	NK Wandverzierungen a 6' by 2' hoch	/ 1 20/	2 40
	2	einfarbiges Einfaß mit Sattel und 8'6" hoch	/ 2 50/	5
	4	etc 2'3" hoch 8'6" hoch etc	/ 1 80/	7 20
17 ^o 2' 3"		Currtläß Kambrie 2'6" hoch	/ 10	26
	1	Hüft einfarbiges einfarbiges Einfaß 5' hoch 8'6" hoch	/ 4 20/	8 40
	1	Spalatt Einfaß für	/ 18	18
	1	einfarbiges für 3'3" hoch 7'6" hoch 2'6" hoch	/ 10	10
	1	Spalatt für 2'6" hoch 7' hoch 2' hoch Spalatt	/ 4	4
	1	Oberrand 4' hoch 7' hoch	etc / 2 80/	2 80
	2	einfarbiges Einfaß 4' hoch 8' hoch	etc / 3	6
V		Summa der Anstreicherarbeit	/	158. 60
<u>Malerarbeit</u>				
		Stoffzimmer Plafond und Gesimsgrat	/	65
		Salon Plafond und Gesims gemalt	/	125
		kleiner Zimmer Plafond etc einfarbig etc	/	20
		Abend Plafond und Wände etc	/	26
		Summa der Malerarbeit	/	236

Post Nr.	Stückzahl	Gegenstand	Geldbetrag	
			Einzel	Zusammen
<u>Vergoldeter Arbeit</u>				
	2	Cornissen summt Ollon	120	240
	246	Cur. Maß 2 ^{te} breite Leisten	70	172 20
	90	etc 2 1/2 etc etc	90	81
	1465	etc 3/4 etc Falt Leisten	30	93
	57	Leisten	1 60	91 20

Summa der Vergoldarbeiten f. 677 40

<u>Tapenierarbeit.</u>				
	30	rollen für Tischzimmer Zuthema	2 40	72
	6	rollen Hoff. Vorhangstuch 7 ly - Umarmbildung		65
	6	" für 2 Rapp. Souleul		30
	2 1/2	" für 1 Tisch etc.		12
	31	rollen für 2 Salen	2 40	74 40
	190	etc etc für 2 Kumpfinge u. Trauerrollen / (Crepin.) Sonnvorhang und Quasten	57	450
	8	etc etc für 8 Puffel Umarmbildung	6	48
	12	etc etc für 2 Dimen	65	130
	10	etc etc für 4 Souleul	14	56
	44 1/2	roll. Hoff.	4	178

Summa der Tapenierarbeit 12 49 40

<u>Möbeltischlerarbeit</u>				
	1	Tischstuhl mit Hoff. all von Eisenholz gelichtet		120
	1	Divan, Ball gelichtet		32
	1	Rossouleul		18
	1	Kleiner Tisch		15
	1	Tischsouleul		16
	14	Puffeln	6	24
	1	Ruhsessel		200
	1	Ruhsessel		20
	1	Stuhlzug Tisch		48
	2	Divan 1/2 Stalle gelichtet	32	64
	2 1/4	Souleul etc	16	64
	1	Ruhsessel	18	18
	1	kleiner Tisch		25
	1	Holz Ruhsessel		20
	2 1/4	Puffeln	6	24

Summa der Möbeltischlerarbeit 788

Post #.	Ausmaß Anzahl.	Gegenstand.	Geldbetrag	
			Curts.	Zusamen.
			fl.	sch.
<u>Recapitulation</u>				
I		Summa der Waarenverkauft		157 26
II		do " Zinnwaarenverkauft		18 "
III		do " Kupferwaarenverkauft		469 98
IV		do " Bleiwaarenverkauft		64 "
V		do " Eisenwaarenverkauft		158 60
VI		do " Wollwaarenverkauft		236 "
VII		do " Krongoldwaarenverkauft		677 40
VIII		do " Kupferwaarenverkauft		1249 40
IX		do " Weibalkkupferwaarenverkauft		788 "
X		do für einen Hof in der Stadt		40 "
<u>Total Summa</u>			fl.	3859 29.
<u>Waggeleuffen Königs warden</u>				
465		Per Kupfer		
57		Per Silber		
		Per Krongoldwaarenverkauft	fl.	184 20
		Per Kupferwaarenverkauft	fl.	54 "
		Zusamen	fl.	238 20

d. Kämeri Grönpöy puolotaja
dohdy is nola helyrcallitane
höltsyvetis. e. h.
vällahovd neve nellh

Salario: Sept. & junio: Sr. Villalpando para el Hospital

1.	Requisito para el Hospital	304.65
2.	Requisito para el Hospital	46.18
3.	Requisito para el Hospital	389.50
4.	Requisito para el Hospital	385.20
5.	Requisito para el Hospital	556.44
6.	Requisito para el Hospital	125
7.	Requisito para el Hospital	244
8.	Requisito para el Hospital	48.95
9.	Requisito para el Hospital	95.10
	<u>Suma</u>	<u>2660.92</u>
10.	Requisito para el Hospital	164
11.	Requisito para el Hospital	17 50
		<u>2840.92</u>

Palais P. Saubert
Graf Georg Kanitz

Jah 1859 - 860.



Möbelstoff-, Teppich-
und
Carpeten-Fabrik
von
A. C. Lechleitner's Erben
WIEN.

Herrn Mosysboron

Mir erlauben uns Ihnen
inliegender Rechnung Pf 389.50 mit
der forerwerblichen Bitte zu überrei-
chen das Sie so gefällig sein wollen
solche Rechnung dem Herrn Grafen
v. Karolyi vorzulegen, und deren
Beylegung zu veranlassen.

In Erwartung dessen und
Ihre stets angenehmen Aufträge zu
erhalten wir uns respektvollst, und
verbleibe
A. C. Lechleitner's Erben

Wien 27 April 863.

H Karolyi

1863.

Lechleitner cég
(bitor sio bereu-
des)

követelési
nyilv.



P. Mafflyborn
Graz N. v. Göl



Post

Ullrichstraße Nr. 8.



Kaufmann

für 10^{te} Weinbittenschaft im Jahre 1811
Lohn Besondere... 6/50.
Kaufmann Johann Thoma
Kaufmann... 1/50
Summa 6/00.
8/10

Gegeben den 14^{ten} September 1811.

J. Karger
Kaufmann

Jyaro. Mäke. Münz. 608. 09
Zinnion 1168. 20.

Pilva Kut. Lente waf. 561. 8

Glasofis Münz — 889 61
Zinn — 2498. 45

Kapela. Zinn un. gest. 18 —
Zinn. Kupf. 649. 86
Münz. Art. 505. 82

8680

620
85 30
706 30

15.00
6.00
90.00
7.46
100.46

50%

10.00

500

20

2 10 1/2

26

2.39

1000

10.04
278.87
50

289.41
2.50

286.91

1287.74

1871.56

240.0
1.2.2
5.2

27.00
3.37
30.37

500

20

1.70%

1.70%

26

522.75

21.0

378.2

795.20

1473.32

10.4

121.10

171.17

2.50

128.67

50

129.17

1670.82

11.6

81.0

15.2.0

0.1.11

102.11

12.25

70.00

7

608.75

9.1.0

0.2.2

9.4.2

66 1/2

204

66 1/2

22 1/2

22

209.22

960

15.0.0

0.0.2

16.2.2

88

2

48

9.60

1.20

10

53.90

60

Zusammenstellung des Contos zur Fortsetzung des Bibliothek

Stundlohn	135.-
Gezahlte	500.-
Posten	80.-
Risikof	545.-
<hr/>	
Summe	1260.-
Pager des Annonces	60.-
Gravirung	40.-
<hr/>	
Summe	1360.-

Angebot Aufwand	150.-
Pager des Goldes	40.-
<hr/>	
	190.-

Kosten überflieg.

Hier Vorz. folgt: Dem Gütigen Herrn Graf S. von Karolyi!

Ein Hün von Mieszapoly laut
Wangolayten Zinsrechnung samt Leil.
" für ein Acker a " " " "
vier Gluckstier goldene a " "
die Laubzinsen abzuführen und
ausgegeben mit Veränderung a

fl 150 —
10 —
5 —

1869. VII. Angabe Loskuterstein. (Wirtshaus II. Angabe.)

Terrasser vor den Nebensäulen.

Finis Loskuter Gipsstein.

ZVI ⁿ	32	Wink. Gesimms mit Platte — jid. —	g.	3'	8"	0'''
			h.	1'	6"	0'''
			f.	1'	6"	0'''
ZVII ⁿ	40	Indeplattum — — — — —	g.	2'	8"	0'''
			h.	1'	5"	6'''
			g.	0'	6"	0'''
ZVIII ⁿ	8	v v v v v — — — — —	g.	2'	5"	0'''
			h.	1'	5"	6'''
			f.	0'	6"	0'''
ZIX ⁿ	4	v v Gesimms — — — — —	g.	3'	2"	0'''
			h.	1'	6"	0'''
			f.	1'	2"	0'''
ZX ⁿ	24	Indeplattum — — — — —	g.	2'	6"	0'''
			h.	1'	7"	6'''
			f.	0'	6"	0'''
ZXI ⁿ	8	Wandgesimms d. Treppe — — — — —	g.	2'	4"	0'''
			h.	1'	6"	0'''
			f.	2'	0"	0'''
ZXII ⁿ	16	Wand d. Lohstiege — — — — —	g.	3'	11"	0'''
			t.	0'	9"	0'''
			h.	0'	9"	9'''
ZXIII ⁿ	8	v v v v v v v — — — — —	g.	5'	6"	0'''
			t.	0'	9"	0'''
			h.	0'	9"	9'''

Finis. 140 Wink

Altenburg 140 Stück

<u>LXIV^m</u>	16	Stück	Lauffgeschwindigkeit d. Luftschiffes	an jüd.	g.	3'	11"	0'''
					h.	0'	10"	9'''
					k.	0'	7"	0'''
<u>LXV^m</u>	8	"	"	"	g.	5'	5"	0'''
					h.	0'	10"	9'''
					k.	0'	7"	0'''
<u>LXVI^m</u>	16	"	Verkauf	"	g.	3'	1"	0'''
					h.	0'	10"	0'''
					k.	0'	9"	6'''
<u>LXVII^m</u>	16	"	Lauffgeschwindigkeit	"	g.	3'	10"	11'''
					h.	1'	10"	0'''
					k.	0'	7"	0'''
<u>LXVIII^m</u>	20	"	Luftschiff	"	g.	2'	11"	0'''
					h.	1'	8"	11'''
					k.	0'	6"	11'''
<u>LXIX^m</u>	16	"	Verkauf der Luftschiffe	"	g.	3'	5"	11'''
					h.	1'	10"	10'''
					k.	0'	9"	9'''
<u>LXX^m</u>	12	"	Lauffgeschwindigkeit	"	g.	4'	5"	0'''
					h.	1'	4"	6'''
					k.	0'	7"	0'''

Zusammen 244 Stück

Margaretheninsel d. 9 April 1869.

Lauerwein

35 17
17 5
0.04, 25

sp. 14

Kostenanschlag

Arbeiten für Gustavskanalen
Stützwand: ganz in Aufsenarbeit
von Giebel im Palais Simeon
Excellenz, von Grafen Georg
von Harolz Bruders

Plafond.

Im Plafond des Saal des Logen
zu Hofen mit Gipsarbeit
Kassettensystem und weißer Platten
verfüllen mit \square Maß circa
10° 5' 0" a) Platte p. 5

32 50

Plafondgepinsel des Saal
mit Kesselfarbe anzulegen
des Saal ist bot. 2. Hef
mit Ölmalerei circa 78 Hef
a) Hef 14 50

117

Aufgaben der Zeichner
und Zeichner samt Zeichnungen
des Saal müssen zusammen
circa 350. a) Hef im Hef 254

87.50.

Zusatz p. 254

f. 4.

Anzahlung

257 -

Anzahlung der Mittelzahlung
Einfache mit fünfzig Centen

4 Stück p. 7
Summa f. 284

Budapest am 13 May 1879

Peter Linck

Verpflichten mich obigen Betrag
für Summa 220 f. zum
Schreiben freigegeben

Peter Linck

Sz.	A tárgy megnevezése	Mértékek — Maasse			Péncz-összeg — Geldbetrag			
-----	---------------------	-------------------	--	--	---------------------------	--	--	--

Nr.	Benennung des Gegenstandes	Folyam Current		Négyszög Quadrat		Köb Kubik		Osztr. 6. österr. W.		Egyes Einzeln		Összesen Zusammen	
		M.	Ctr.	Mm.	M.	Ctr.	Mm.	M.	Ctr.	Mm.	fl.	kr.	fl.

Zusammenstellung
 Der gegen Immermanns zu ausgeführten
Beurtheile des Gebäude Sr. Exc. des
Herrn George Grafen von Karolyi
Soroksári Gasse. Ecke der S. Heiligengasse

I. Mauer Arbeiten o . . . o . . . o . . .

1.	Ziegelkloster am Aufboden	550.	o.	o.				4	—	2200	—		
2.	Auffüllung am Aufboden	550.	o.	o.				1.	20.	660	—		
3.	Feuermauer und Rinnfang												
3.)	uniganzarb.						17	3.	o.	70.	—	1225	—
4.	Verputz der Feuermauer	325.	o.	o.					—	60.	135	—	
5.	Verputz des Ziegelsandes 44. 1. 6.								24.	—	1062	—	
6.	Rinnschneidung im 2ten Stock	80.	o.	o.					3.	20.	256	—	
7.	Loch-Tag und Verputz	70.	o.	o.					18.	—	1260	—	

I. Summe der Mauer Arbeit

6798. —

II. Zimmermanns Arbeit

1.	Dachstuhl ferner allan												
	Dachstuhlarbeiten	648.	5.	6.					15.	—	9753	75.	
2.	Dachboden	250.	o.	o.					12.	—	3000	—	
3.	Dachstuhlputz	35.	3.	o.					4.	—	142	—	
4.	Lochputz, ferner glatte mit Sima												
		66.	3.	o.						2.	50.	166	25.
1.)	Lochabfüllungen	356.	o.	o.						3.	50.	1246	—
6.	Lochputzputz	69.	o.	o.						4.	—	276	—
7.	9. Kastenputz									6.	—	54	—
8.	Lochputz	51.	o.	o.						2.	—	102	—
9.	Blau abgangstragen 50 Hirt									3.	—	156	—
10.	8. Hirt Dachstuhlarbeiten									8.	—	64	—
11.	Rinnfang und Verputz	74.	o.	o.						1.	50.	111	—

I. Summe der Zimmermanns Arbeiten

15051. —

III. Ziegeldächer Arbeit

1.)	Zugath Ziegeldächerarbeit	615.	o.	o.						4.	50.	2767	50.
-----	---------------------------	------	----	----	--	--	--	--	--	----	-----	------	-----

III. Summe der Ziegeldächer Arbeiten

2767. 50.

Satus

24616. 50.

Sz.	A tárgy megnevezése	Mértékek — Maasse			PéNZ-összeg — Geldbetrag					
Nr.	Benennung des Gegenstandes	Folyam Current		Négyszög Quadrat		Küb Kubik		Osztr. é. österr. W. fl. kr.	Egyes Einzeln fl. kr.	Összesen Zusammen fl. kr.
		M.	Ctr.	Mm.	M.	Ctr.	Mm.			
										Transport
	<u>IV. Spengler Arbeit</u>									24616. 50.
1.	Kapallásfűvelés			50.	3.	4.		12.	606.	68.
2.	180 m. ártalásfűvelés			52.	5.	6.		12.	635.	—
3.	Szappanos fűvelés kőműves gázos tűz Goffa	44.	1.	6.				12.	531.	—
4.	Szappanos fűvelés kőműves gázos tűz Goffa	68.	3.	0.				8.	548.	—
5.	4. fűvelésfűvelés von Blai összesség 350 bt.							25.	87.	50.
6.	8 fűvelésfűvelés in Sav Lodovician von fűvelés							6.	48.	—
7.	41. Kűrt Kűrtüvelés							2.	82.	—
8.	fűvelésfűvelés	28.	0.	0.				2.	50.	70.
9.	Kűrtüvelés	14.	0.	0.				2.	—	28.
10.	11. Kűrtüvelés	40.						10.	—	110.
11.	61. Kűrtüvelés fűvelés fűvelés							9.	—	549.
12.	51. Kűrtüvelés fűvelés fűvelés							4.	50.	229.
13.	9. Kűrtüvelés fűvelés fűvelés							7.	50.	67.
14.	8. Kűrtüvelés fűvelés fűvelés							6.	—	48.
	<u>IV. Summa der Spengler Arbeit</u>									3460. 17.
	<u>V. Eisen Arbeiten</u>									
1.	74. Kűrtüvelés fűvelés fűvelés							1.	80.	139.
2.	15. Kűrtüvelés fűvelés fűvelés							9.	—	135.
3.	2. Kűrtüvelés fűvelés fűvelés							50.	—	100.
	<u>V. Summa der Eisen Arbeiten</u>									368. 20.
	<u>VI. Tischler Schloßer Austreicher Glaser Arbeiter</u>									
1.	54. Kűrtüvelés fűvelés fűvelés Kűrtüvelés fűvelés fűvelés Kűrtüvelés fűvelés fűvelés							35.	—	1890.
2.	31. Kűrtüvelés fűvelés fűvelés							73.	—	1533.
3.	21. Kűrtüvelés fűvelés fűvelés							48.	—	1008.
4.	48. Kűrtüvelés fűvelés fűvelés							55.	—	2640.
	<u>Satut.</u>							7071.	—	28744. 87.

Sz.	A tárgy megnevezése	Mértékek — Maasse						Pénz-összeg — Geldbetrag					
Nr.	Benennung des Gegenstandes	Folyam Current		Négyszög Quadrat		Köb Kubik		Osztr. é. österreich. W.		Egyes Einzeln	Összesen Zusammen		
		M.	Ctr.	Mm.	M.	Ctr.	Mm.	M.	Ctr.	fl.	kr.	fl.	kr.
		Transport.											
												2844.	87.
										2071-			
5.	42 Köbök Galatellának faján							27.		1134.			
6.	14. Köbök rümpelű faján							33.		462.			
7.	330°-os Amerikaián az I. Stock							17.		3910.			
8.	35°-os amerikaián gábolaltatott Fűzők							7.		245.			
													12852.
	VI. Summa der Fische, Schloffer etc.												
	VII. Bildhauer Arbeit												
3)	244. Köbök Träger im Hof feingebunden							1. 80.		439. 20.			
													439. 20.
	VIII. Summa der Bildhauer Arbeit												
	IX. Maler Arbeit												
1)	Frisieren der 3. Hofa							80.		564.			
2)	Reinigung der 3. Hofa									400.			
													964.
	X. Summa der Maler Arbeit												
	Gesamt Summa d. W. fl. 42670.07.												

Recapitulation.

1)	Im der Vorwerk	}	le. specif. Charg.	21646.87
2)	Abbruch d. II Etage			12,822. —
3)	Mauerarbeiten, so wie Putz- & Maler.			8201. 20.
Zusammen				42670.07

Sz.	A tárgy megnevezése	Mértékek — Maasse						Péncz-összeg — Geldbetrag									
Nr.	Benennung des Gegenstandes	Folyam Current M. Ctr. Mm.			Négyszög Quadrat M. Ctr. Mm.			Köb Kubik M. Ctr. Mm.			Osztr. é. österr. W. fl. kr.		Egyes Einzeln fl. kr.		Összesen Zusammen fl. kr.		
	<p>Zusammensetzung der gegen Feuersgefahr zu versichernden Bausteile des Gebäudes Nr. 100. des Herren George Grafen von Karoly. Sároksarungasse Ecke der 3 Pfeifengasse.</p>																
	<p>I. Mauerarbeiten</p>																
1.	Ziegelpflaster am Dachboden											4.	—	2200.	—		
2.	Stuckführung am Dachboden											1.20	—	660.	—		
3.	Feuermauer und Rauchfangmauerwerk											17.3.0	70.	—	1225.	—	
4.	Verputz der Feuermauern												—	60.	135.	—	
5.	Verputz des Hauptgeimeses	44.	1.	6.									24.	—	1062.	—	
6.	Isolierung im 2 ^{ten} Stock												80.	0.	0.	—	
7.	Hof-Facade-Verputz												30.	0.	0.	—	
	I Summa der Mauerarbeiten														6798.	—	
	<p>II. Zimmermanns Arbeit.</p>																
1.	Tischstuhl samt allen Verschönerungen													15.	—	9733.	75.
2.	Tüppelboden													30.	0.	0.	—
3.	Vorschussrechnung													35.	3.	0.	—
4.	Hofgeimes Hängplatte mit Latina													66.	2.	0.	—
5.	Boden-Abtheilungen													2.	50.	166.	25.
6.	Boden-Laufstiege													356.	0.	0.	—
7.	Boden-Laufstiege	69.	0.	0.										4.	—	276.	—
8.	Wassersammelkasten													6.	—	54.	—
9.	Bodenrinnen													7.	—	102.	—
10.	Kleine Abgangstiegen 52 Stück													51.	0.	0.	—
11.	Aussteigleitern 8 Stück													3.	—	156.	—
12.	Rauchfang Kehrscheib.													8.	—	69.	—
	II Summa der Zimmermanns Arbeit.														12411	—	
	<p>III. Ziegeldreher Arbeit</p>																
	Doppelte Ziegeldreherarbeit																
														605.	0.	0.	—
	III Summa der Ziegeldreher Arbeit													4.	50.	2767.	50.
	Zusammen														2767.	50.	
															21976.	50.	

Anstreicher Uberschlag.

Hirschbaum Flades.

Preise in C. Werg.

Benennung	Einzel Betrag	
	fl.	sch.
2. Fensterverkleidungen mit Futter d. Pavon 1'5"9" bot. mit 7" Vert. 11'6" tief. a 130 ^o .	13.	26. —
1. Sockelfür 5' bot. 10'6" hoch 2'3" tief mit Sockelverkleidung . . . 188 ^o . . .	18.	18. —
1. fünfseit. Für 3'5" bot. 7'6" hoch 2'3" tief o 100 ^o	10.	10. —
1. fünfseit. Für o . . . 5' tief o 148 ^o	14. 80.	14. 80.
2. Vorlesungsgang a 6' lang 2' hoch	1.	20. 2. 40.
2. Kupferfenster mit Futter weiß 4'6" bot 8'6" hoch	2.	50. 5. —
4. o 2'5" bot 8'6" hoch o	1.	80. 7. 20
17 ^o 2'5" lang 2'6" hoch Langran Hirschbaumfl.	—	10. 26. —
1. Fenst. d. vierseit. Fenster 5' bot 8'6" hoch Hirschbaum flades	4.	20. 8. 40.
1. Gullerkupfer finge o	18.	18. —
1. fünfseit. Für 3'5" bot 7'6" hoch 2'6" tief o . . .	10.	10. —
1. Gulinfür 2'6" bot 7' hoch 2' tief Spitzfarb . . .	4.	4. —
1. Abortwand 4' bot 7' hoch o	2.	80. 2. 80.
2. Fenst. Fenster 4' bot 8' hoch o	3.	6. —

Zusammen

fl 153. 60.

Cest Werg

Joseph Metzger
Krautengarten

Austreichs Uberschlag

Weisz. Leinwand.

Preis in O. Wng

Benennung	Einheit		Betrag	
	Fl.	2	Fl.	2
2. Kupfer vordringung an 6' lang 2' hoch .	-	60.	1.	20.
2. Kupfer vordringung an mit füllter Platten messr d 120"	6.	50.	15.	-
1. Kupfer für 5' hat 10' 6" hoch 2' 3" tief mit hochzeitlicher Verkleidung d 188" .	-	9. 40.	9. 40.	-
1. Kupfer für 5' hat 7' 6" hoch 2' 3" tief 100" .	5.	-	5.	-
1. Otto " " 5' tief 148" .	7.	40.	7.	40.
17° 2' 3" Längerei 2' 6" hoch 268"	-	5.	13.	-
1. Zinnkupfer 5' hat 8' 6" hoch	2.	10.	2.	10.
1. Zinnkupfer für	9.	-	9.	-
1. Kupfer für 5' hat 7' 6" hoch 2' 6" tief 100" .	5.	-	5.	-

Zusammen 65. 90
O. Wng

Josef Metzger
Kupfermeister

Herrn Grafen Károli Sier
81 d. Unimira med Rájman

1/10⁶¹

Chaufuß

sein Hamner Grafen Károly hier

133 d. Blainöfjann und Geringer
1. Ab. rissmann Anügen

30/9 61

Chausfuß

J. Excellenz

Wien



1853

From Herr Georg Kasserer in Hof



J. & L. LOBMEYR

k.k. Hof-Glaswaaren-Fabriks-Niederlage

Stadt, Kärnthnerstrasse N^o 13.

Oesterr. Währung.

Zahlbar in Wien

1853				
<i>31 Jun</i>	<i>3 Paar Porzellanfabrik 4 1/2 "instalt gefasst in Löffeln</i>	<i>5. 4/</i>	<i>15</i>	<i>12</i>
	<i>12 Porzellan 7 beidig in Wien</i>	<i>9.</i>	<i>1</i>	<i>8</i>
	<i>Kassaabzug</i>			<i>40</i>
		<i>7</i>	<i>10</i>	<i>00</i>

42	f.	80	r	-	36	f.	55
43	f.	10		-	24	f.	20
68	f.			-	57	f.	54
54	f.	84		-	46	f.	32
46	f.	90		-	66	f.	48
70		63		-	69		84
77		40		-	62		88
92		80		-	75		36
42		90		-	34		70
31		70		-	28		60
<hr/>							
600	f.	54	r	-	512	f.	47
308	f.	44					
<hr/>							
909	f.	1	r				

130
65

7-80
52

11-50
11

7-25
832

2 gepollt v 7⁺ Juni

2-4-5

24
204-6

5-2-10

14⁶ 5'
99 2 4
2 3
66 4

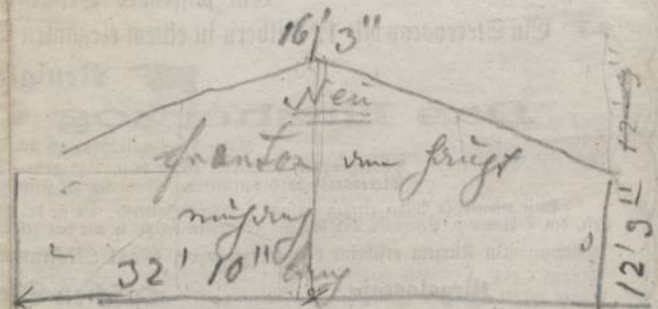
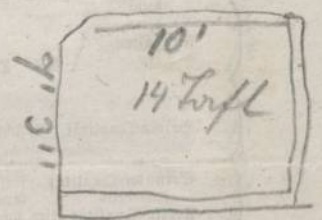
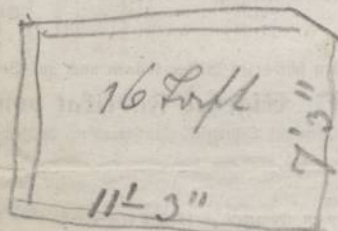
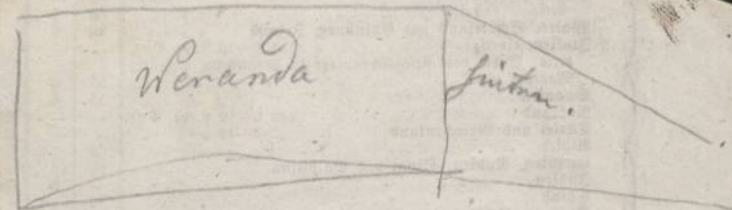

2 Tysen 15' lang 3' 1/2 breit

0 Dach Rinnen 235-e

- 3 franken Stütz eigit.
- 1 v. zwis. im Inn. Linsen
- 2 Aufsatz Gitter

Preis-Courant



Oscar Kramer

in Wien, Stadt, Haarmarkt 642—43, im 1. Stock.

Größtes Lager von Stereoscopen und stereoscopischen Bildern

in der ganzen österreichischen Monarchie

en gros und en détail-Verkauf! Feste Preise!

Durch meine Massen-Einkäufe in London und Paris, von wo das Lager fortwährend durch Neuigkeiten completirt wird, bin ich im Stande, dem geehrten Publicum die Annehmlichkeit einer großen Auswahl zu den billigsten Preisen zu verschaffen. Meine eigene Fabrication ferner bietet nicht allein jeder Concurrnz die Spitze, sondern eröffnet mir auch einen namhaften Export in das Ausland.

Stereoscopen.

- Holz mit Chagrin, bester Construction mit vergrößerten Gläsern fl. 1.25 fr.
- ditto ditto und Charnier 1.50
- Fein Mahagoni oder fein weiß polirt 2.75
- ditto mit Schraube, stellbar für jedes Auge 5.-
- ditto elegant gefächelt 6.-
- Fein Palisander, II Qualität 3.-
- ditto I 3.-
- ditto mit Schraube 6.50
- Reise-Apparate zum Zusammenlegen, in 3 verschiedenen Formen, von 2—6 fl.

- Apparate mit achromatischen Gläsern, mit sehr starker Vergrößerung und für jedes Auge zu stellen, zu 8, 10, 12 und 15 fl. pr. Stüd.
- Apparate mit schönem, massiven Piedestal, zu 12 Papierbildern eingerichtet, welche sich eines nach dem andern durch eine einfache Drehung dem Auge ununterbrochen vorführen, 1 Stüd 15 fl.
- Mobile-Stereoscope, die allerneueste franz. Erfindung, in denen mittelst einer sehr feinen Construction scheinbar eine Bewegung der Figuren auf den Bildern stattfindet; 1 Stüd mit 6 dazu gehörigen Bildern 15 fl.
- Revolver-Apparate, mit großen, achromatischen Linsen, zu 25, 30 bis 50 Bildern von Glas so wie von Papier von 20 bis 40 fl. pr. Stüd.

Stereoscopische Bilder.

Landschaften, Ansichten von Städten, Palästen etc.

	a Stüd	a Dup.
	fl.	fr.
Wien und Umgegend, Prag, Semmering etc. schwarz	55	6
ditto colorirt	50	9
Oberösterreich, Tirol u. Berchtesgaden, 1. Qual.	85	10
ditto ditto 2. "	55	6
Venedig 70 8		
Deutschland 1. Qual. 85 10		
ditto 2. " 55 6		
Ufer des Rheines 85 10		
Berlin und Danzig 60 7		
Schweiz 1. Qual. 70 8		
ditto 2. " 55 6		
Paris 1. " 30 3		
ditto 2. " 17 2		
ditto 3. " 15 1 1/2		
Provinzen Frankreichs 50 5		
Innere Ansichten der Säle der Tuilerien, Versailles, St. Cloud etc. etc. schwarz	30	3
ditto colorirt 55 6		
Pyrenäen und Biariz 75 8		
London 75 8 1/2		
Krystall-Palast zu Sydenham schwarz	50	9
ditto colorirt 12		
Englische Landschaften 1. Qual. 85 10		
ditto 2. " 60 7		
Wales, Schottland und Glinburg, Irland 80 9		
Italien, diverse von 6—10 fl. pr. Dup.		
ditto Bilder vom Keisergeschloß zu Montebello, Palästina, Neapel etc. 55 6		
Spanien 55 6		
Rußland von 6—10 fl. pr. Dup.		
Türkei und Griechenland 6—12 " " " "		
Algier 65 7 1/2		
Ägypten, Arabien, Sinai und Palästina 90 10 1/2		
Indien 80 9 1/2		
China 80 9 1/2		
Nordamerika, besonders New-York und Niagara I. 12 1 1/2		
ditto II. 9 1 1/2		
ditto color. 14		
Australien		

Gruppen-Bilder.

	a Stüd	a Dup.
	fl.	fr.
Franszösische Gruppen, schwarz, von 2 fl. bis 12 fl. pr. Dup.		
ditto colorirt 4 " 15 " " "		
Englische ditto schwarz A 85 10		
ditto ditto " B 70 8		
ditto ditto " C 60 7		
ditto ditto colorirt A 1 12		
ditto ditto " B 85 10		
ditto ditto " C 70 8		
ditto ditto " D 60 7		
ditto Statuen, beste Qualität 75 9		
ditto 2. " 55 6		
ditto 3. " 35 4		
Franszösische und englische Bilder auf Silberplatten, von 3/2 bis 6 fl. pr. Stüd		
Thiere aus dem Jardin des plantes, St. Cloud etc. colorirt.		
Napoleon III. schwarz		
Eugenie, schwarz		
Franszösische militärische Gruppen 1. Qual. schwarz 30 3		
ditto 2. " 55 6		

Transparente Bilder.

	a Stüd	a Dup.
	fl.	fr.
Ansichten von Paris 1. Qual. 75 8		
ditto 2. " 45 5		
ditto ditto auf Glas, von 1/2 bis 3 fl. pr. Stüd		
ditto der Säle der Tuilerien, von Versailles etc., mit brennenden Herzen 1. Qual. 1 12		
ditto ditto 2. " 70 8		
ditto ditto ditto auf Glas und colorirt 2 50		
Winterlandschaften 1 20 14		
Ansichten von Oesterreich (besonders Wien, Semmering und Tirol), Rhein, Schweiz, Spanien, Aegypten etc. auf Glas 2 1/2—3 fl. pr. Stüd		
Franszösische Gruppenbilder von 5—15 fl. pr. Dup.		
ditto ditto auf Glas 1—3 fl. pr. St.		
ditto ditto colorirt. beste Qual. 1 25 15		
Englische ditto ditto ditto 1 25 15		
ditto ditto ditto 2. " 90 10		
ditto Porträts von Damen. beste 1 25 15		

NB. Die meisten schwarzen Bilder können auch auf Bestellung von größeren Parthien colorirt geliefert werden.

Eigenes Fabrikat von Stereoscope-Bildern.

Qualität	Ansichten von Wien und Oesterreich, Deutschland etc., Landschaften, Statuen etc.	schwarz 1 Stüd	55 fr. 1 Dgd. 6 fl.	colorirt 1 Stüd	80 fr. 1 Dgd. 9 fl.
Prima-Qualität	Gruppierungen	65	7	90	10
Secunda-Qualität	Ansichten etc.	40	4	65	7
ditto	Gruppierungen	50	5	75	9

Tertia-Qualität wird nur in Parthien abgegeben zu 15—24 fl. à Gros.

Ein passendes Geschenk für Jung und Alt:

Ein Stereoscop mit 12 Bildern in einem eleganten Carton, 6 Ansichten und 6 Gruppen, zu 3 Gulden.

Neuigkeiten!

Das Erzherzog Carl Monument!

Während der Enthüllung am 22. Mai 1860 aufgenommen, als:

Photographie, Bildgröße: 10 1/2" breit, 7 1/2" hoch, 1 Stüd 2 fl. 50 fr., fein retouchirt 3 fl.
Stereoscope in 3 verschiedenen Momenten der Feier, um 9, 11 und 12 Uhr, 1 Stüd 70 fr., 1 Dup. 7 fl.

Diese historischen Bilder erregen ein um so höheres Interesse, als sie den ganzen feierlichen Act der Enthüllung, mit den Tribunen von dem Allerhöchsten Hofe, den Diplomaten, Veteranen und übrigen Zuschauern befest, so wie das gesammte Officier-Corps naturgetreu darstellen.

In Kurzem erscheint das Erzherzog Carl Monument (allein) als Photographie, groß, Preis: 3 fl.

Megaloscope

Apparate zu doppelt so großen Bildern, als die für Stereoscope

schwarz	1 Stüd	5 fl.
Fein Mahagoni	9	
Bilder dazu, schwarz, 1 Dgd. Paar	12 fl.	
colorirt	18	

Taschen-Stereoscope

Ganz neue Erfindung! Dieselben sind zusammenlegbar und nehmen keinen größeren Raum ein, als ein Taschenuhren-Notizbüchchen!

1 Apparat fein Leder	1. — fr.
ditto Palisander	90
Schwarze Gruppenbilder dazu, pr. Dgd. von 2—6 fl.	
Colorirt ditto	4—8

1 Taschen-Stereoscop mit 6 feinen Bildern 2 1/2 fl.

Gläser zu den diversen Apparaten

in reinster, bester Qualität:

prismatische	achromatische
fl. O. pr. Paar 20 fr., pr. Dgd. 2 fl.	15" à fl. 2.50
□ " " 60 " " 6	17" à 3. —
□ " " 70 " " 7	19" à 4. —
□ " " 1 fl. " 10	21" à 5. —

Elegante Chatouillen von Holz, Papier-maché etc., zur Aufbewahrung von Bildern und Apparaten in diversen Größen, von 3 bis 25 fl. pr. Stüd.
Große Photographien, besonders Heilige nach den ersten Meistern zu verschiedenen Preisen; Heilige mit Ehrentand pr. Dgd. 1 fl. 50 fr.; ganz kleine Heilige pr. Dgd. 60 fr.

Ferner werden alle photographischen Arbeiten, als: Porträts, Gruppen, Genre-Bilder, Copien nach Gemälden auf Papier, Seide oder Leinwand, Eisen, Glas, Email, schwarz oder in Farben etc. etc. übernommen, sowie alle in dieß Fach schlagenden Artikel, als: Rahmen, Passe-partouts etc. bestens und billigstens besorgt. — Preis-Courant gratis. — Wiedererläufern verhältnismäßiger Rabatt! — Aufträge aus den Provinzen werden gegen Franco-Einsendung oder Anweisung des Betrages prompt und reell effectuirt.

Verachtungswort

Oscar Kramer

Commissions- und Warenverwahrer-Gesellschaft.



I	4-59
	<u>049</u>
II	4-50
	<u>030</u>
III	1-00
	<u>027</u>

per la Veranda

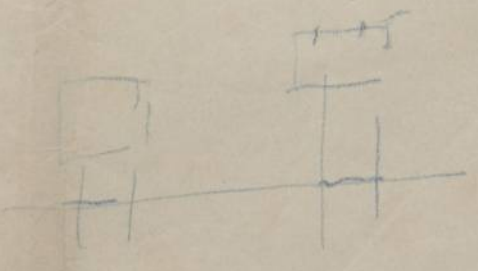
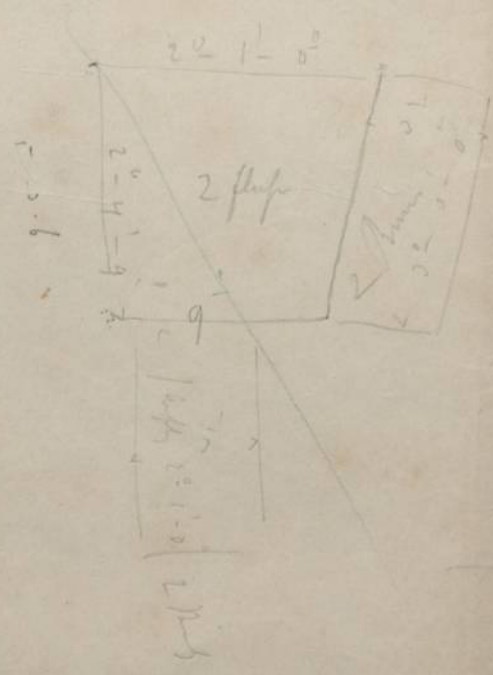

2 Dipe flans 10¹/₂ by
7¹/₂ inch

- I. Vande
- II. pin & head
- III. 2 Dipe 47¹/₂
- IV. powder
- V.

Hand to I. P. S. ... to ...

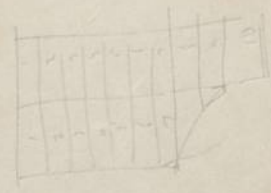

19 April

Verarbeit.

$$\text{I} \quad \begin{array}{r} 12-20 \\ \hline 0-16 \end{array} \quad 0.3.6.9$$

$$\text{II} \quad \begin{array}{r} 2-20 \\ \hline 0-10 \end{array} \quad 0.2.4-$$

$$\text{III} \quad \begin{array}{r} 3-40 \\ \hline 1-16 \end{array} \quad 4-2-6$$

$$\text{IV} \quad \begin{array}{r} 3-40 \\ \hline 1-57 \end{array} \quad 7.0-5.8$$

$$\text{V} \quad \begin{array}{r} 4-00 \\ \hline 209 \end{array} \quad 10.2-7.10$$

$$\text{X} \quad \begin{array}{r} 0-46 \\ \hline 046 \end{array} \quad 0-2.4.$$

$$\begin{array}{r} 4.2.6 \\ 240 \\ \hline 8.0.6 \\ \hline 12.4.6 \end{array}$$

$$\text{VI} \quad \begin{array}{r} 2.4.2 \\ \hline 0.0.9 \end{array}$$

$$\text{VIII} \quad \begin{array}{r} 2.4.2 \\ \hline 0.0.9 \end{array}$$

$$\text{Doppelt gemessen} \quad 0-4.8$$

Jygar

$$24.2-10.11 \times 2 = 48-5-9$$

Bestimmte der Verwandten.

$$\text{I} \quad \begin{array}{r} 4-5.9 \\ \hline 049 \end{array} \quad 2-5.6.7$$

$$\text{II} \quad \begin{array}{r} 4.5.0 \\ \hline 022 \end{array} \quad 2.2-8.6$$

$$\text{III} \quad \begin{array}{r} 1-0.0 \\ \hline 022 \end{array} \quad 0.2.0$$

$$6-5-6$$

güt
Auf der and Seite. $\begin{array}{r} 4.5.0 \\ \hline 040 \end{array}$

1924pl.

$$2-4.4$$

27

$$59-2.7$$

frucht

$$\begin{array}{r} 2.4.0 \\ 200 \\ \hline 440 \end{array}$$

$$\text{2 flug pl. } 2.2.0 + \begin{array}{r} 4-4-0 \\ \hline 249 \end{array}$$

$$12-0-2$$

$$\text{2 Stein } 2.1.0. \begin{array}{r} 4.2.0 \\ \hline 020 \end{array}$$

$$2.1-0$$

$$\text{2 Bif } 1.4.0. \begin{array}{r} 2.2-0 \\ \hline 110 \end{array}$$

$$2.5.4$$

$$19.0-6$$

$$78.4-1$$

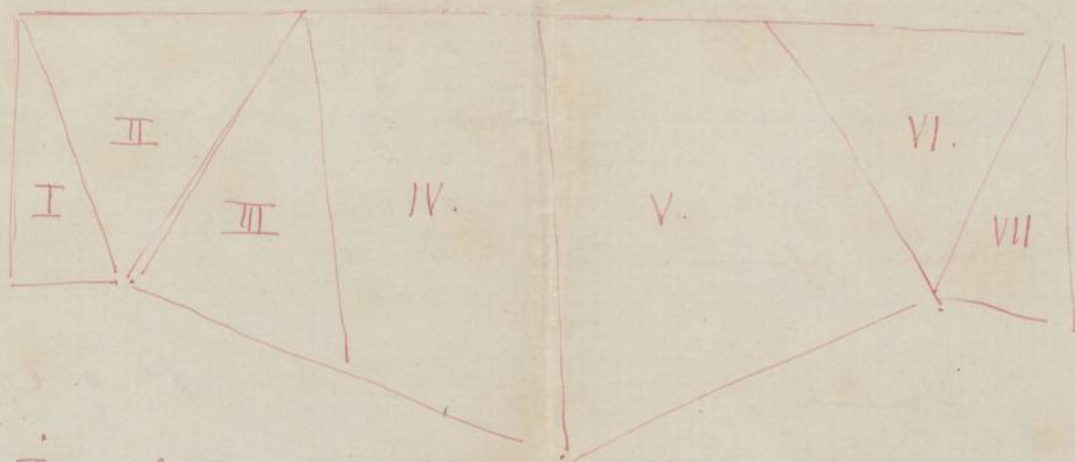

Figur. I = $\begin{array}{r} 2^{\circ} \ 4^{\circ} \ 0 \\ 0 \ 2 \ 0 \end{array} \left. \vphantom{\begin{array}{r} 2^{\circ} \ 4^{\circ} \ 0 \\ 0 \ 2 \ 0 \end{array}} \right\} 0-5-4.$

II. $\begin{array}{r} 4-2-9 \\ 1 \ 1 \ 0 \end{array} \left. \vphantom{\begin{array}{r} 4-2-9 \\ 1 \ 1 \ 0 \end{array}} \right\} 5-1-2.$

III. $\begin{array}{r} 2-4-6 \\ 2-0-0 \end{array} \left. \vphantom{\begin{array}{r} 2-4-6 \\ 2-0-0 \end{array}} \right\} 7-2-0$

IV. $\begin{array}{r} 4-0-0 \\ 2 \ 4 \ 0 \end{array} \left. \vphantom{\begin{array}{r} 4-0-0 \\ 2 \ 4 \ 0 \end{array}} \right\} 10-4-0$
 $\underline{\hspace{1.5cm}} \hspace{1.5cm} 24 \cdot 1 - 7$

VII. $\begin{array}{r} 2-2-8 \\ 0 \ 1 \ 0 \end{array} \left. \vphantom{\begin{array}{r} 2-2-8 \\ 0 \ 1 \ 0 \end{array}} \right\} 0-2-7$

$V \rightarrow VI = I + III + V = \dots \quad 24 - 4 - 2 \times 2 = 49^{\circ} - 2 - 4 = 17 \text{ m. S.}$

Summe Kurbenw. des. Verant. $\begin{array}{r} 8^{\circ} \ 4-0 \\ 6 \ 1 \ 1-3 \end{array} \left. \vphantom{\begin{array}{r} 8^{\circ} \ 4-0 \\ 6 \ 1 \ 1-3 \end{array}} \right\} 6-5-1$

Summe arka Kurben $\begin{array}{r} 4-4-0 \\ 0-2-6 \end{array} \left. \vphantom{\begin{array}{r} 4-4-0 \\ 0-2-6 \end{array}} \right\} 2-4-4$

Summe platt $\begin{array}{r} 2-4-6 \\ 2 \ 0 \ 0 \end{array} \left. \vphantom{\begin{array}{r} 2-4-6 \\ 2 \ 0 \ 0 \end{array}} \right\} 5-2-0$

Summe $\begin{array}{r} 2-4-6 \\ 2 \ 0 \ 0 \end{array} \left. \vphantom{\begin{array}{r} 2-4-6 \\ 2 \ 0 \ 0 \end{array}} \right\} 5-2-0$

2. Däpfel $\begin{array}{r} 2 \cdot 2 \cdot 8 \\ 1 \ 5 \ 0 \end{array} \left. \vphantom{\begin{array}{r} 2 \cdot 2 \cdot 8 \\ 1 \ 5 \ 0 \end{array}} \right\} 4-2-10$

Summe d. Kurben $\begin{array}{r} 8 \cdot 4 \cdot 0 \\ 0 \ 4 \ 0 \end{array} \left. \vphantom{\begin{array}{r} 8 \cdot 4 \cdot 0 \\ 0 \ 4 \ 0 \end{array}} \right\} 2-4-8$

Summe d. Flächen $\underline{\hspace{1.5cm}} \hspace{1.5cm} 76 - 1 - 5$

Reine der Kaffeebohnen. $71^a - 3\frac{1}{2} - 0$
 $47 - 2 - 0$
 $12 - 5 - 4$
 $19 - 5 - 0$
 $57 - 0 - 6$
 $19 - 0 - 0$

Reine zusammen. $228 - 4 - 10$

Versuche für in Gruppen. auf d. 17^a = 0. $6\frac{1}{2}$

$12 - 3 - 4\frac{1}{2}$
 $21 - 7$
 $21 - 7$

 $17 - 0 - 6\frac{1}{2}$

$$\begin{array}{r} 11-0-0 \\ 0-2-9 \\ \hline 11 \quad 2-9 \end{array}$$

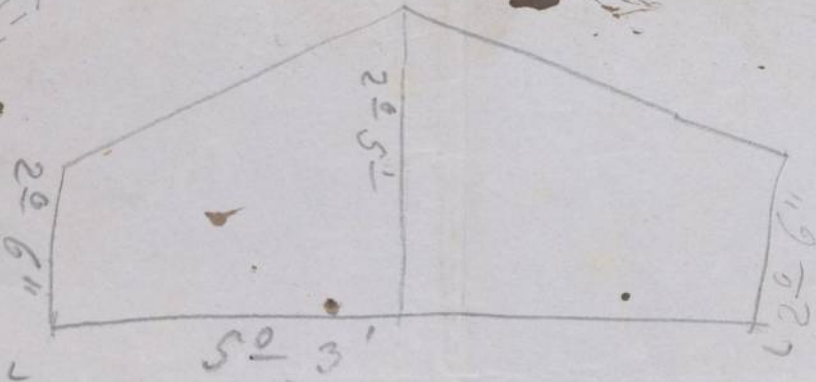

$$\begin{array}{r} 2-4-6 \\ 1-2-3 \\ \hline 4 \quad 0 \quad -9 \end{array}$$

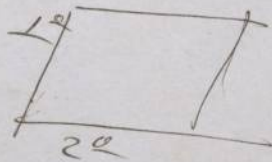

$$\begin{array}{r} 22 \frac{1}{2} \\ 52 \quad 4 \quad 6 \quad 6 \quad 9 \quad 4 \quad 3 \\ 22 \quad 0 \quad 0 \quad 4 \quad 4 \quad 2 \quad 3 \\ \hline 16 \quad 0 \quad 3 \quad 14 \quad 4 \quad 2 \quad 3 \\ 44 \quad 9 \quad 13 \quad 9 \quad 1 \quad 5 \quad 3 \\ \hline 98 \quad 4 \quad 3 \quad 4 \quad 3 \quad 4 \quad 6 \\ 98 \quad 2 \quad 9 \quad 3 \quad 4 \quad 6 \\ \hline 102 = 9 \end{array}$$

1000
39

$$\begin{array}{r} 6 \\ 0-1-0 \\ 0-7-9 \\ 0-1-6 \\ \hline .6 \quad 3 \end{array}$$

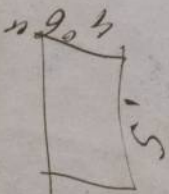

$$\begin{array}{r} 6- \\ 10-4-9 \\ \hline 64 \\ \hline 10 \end{array}$$

Surgo

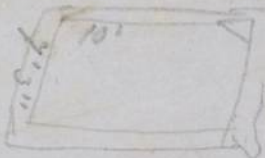
- I 235^e Aufh. einem Kasten, mit allen in weis,
 Kasten zu flache Länge a Kasten 1f.
- II 3 Francken Weizen ganz gewant a 20f.
- III 1 rot frucht am Gewann. a 20f
- IV 2 Aufh. Weizen ganz neu in Weizenkorn 12f a 12f
- V Am Kasten frucht gebunden in  10' 11' 5' by 7' 3" breit.
- VI Am Kasten frucht gebunden 11' 5' by 7' 3" breit.
- VII Ein fronten Aufh. in 5' 3' by; in der Mitte
 2' 4' 6" breit. Am Ende 2' 5" breit.
- VIII 2 Tegen oben 2' 3' by. 3' breit. a 8/50
- IX 6 Dach fenster gewant. a 3f
- X Aufh. ganze Gefüge um frucht gebunden Ringen
 um gut auf gewant. 7f a 50x
- XI 2 Tegen Am Kasten frucht gebunden by fronten,
 auf beiden seit mit auf 3' 4' 6" by in
 3' breit also gewant 7' 3' by.

28 Stück Geis Kanner ganz dort in Aufh. 1/2
 3 farben Töpfe Metzger.
 4 Maschinen Weizen zumt. für Messer.

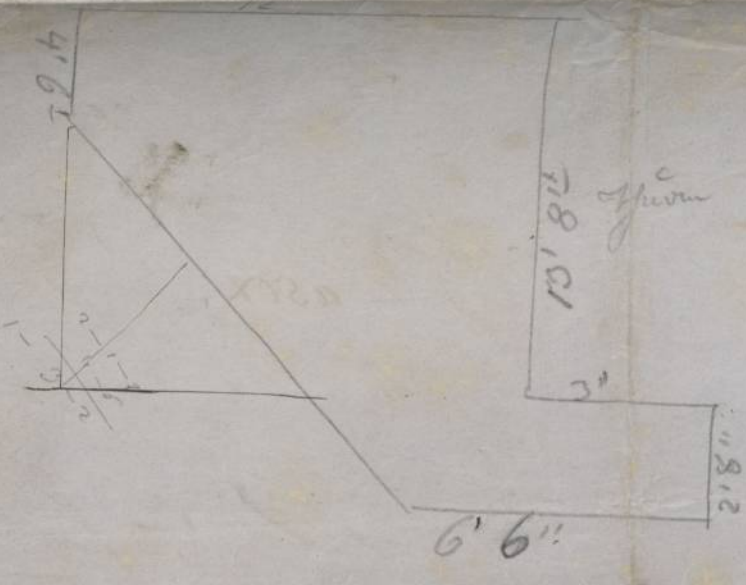
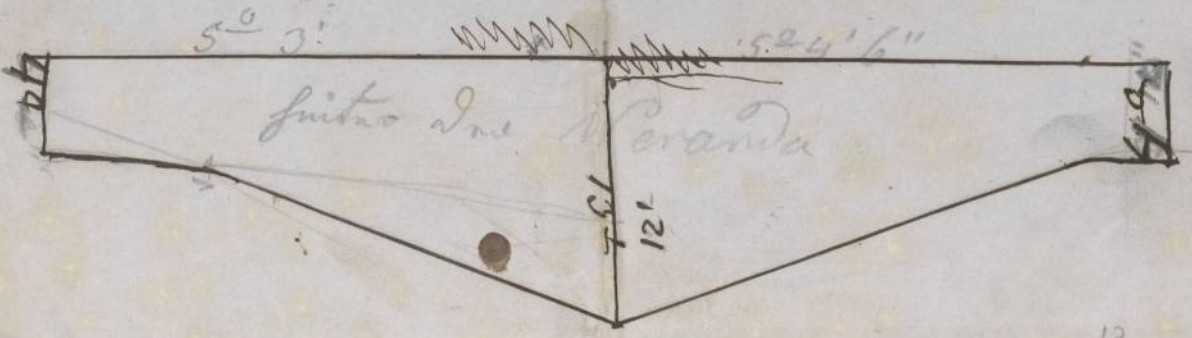
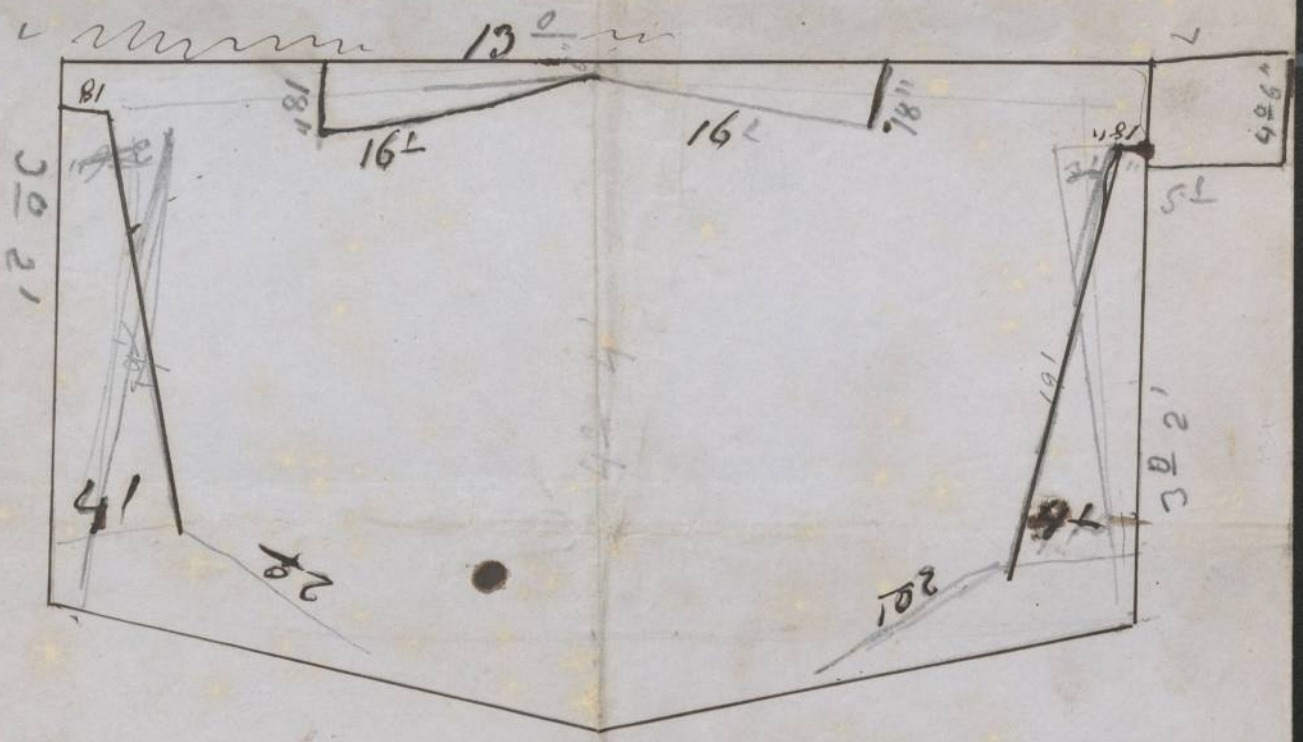

54.0
120

3 Abkrüpf dieser Ansicht.
 1 Kamin abwärts Länge 5' 0" Kuppel 6' 0" by 3' 0"
 Mauerwerk im Luff abwärts auf 1/2" Holz
 mit Luff 16"

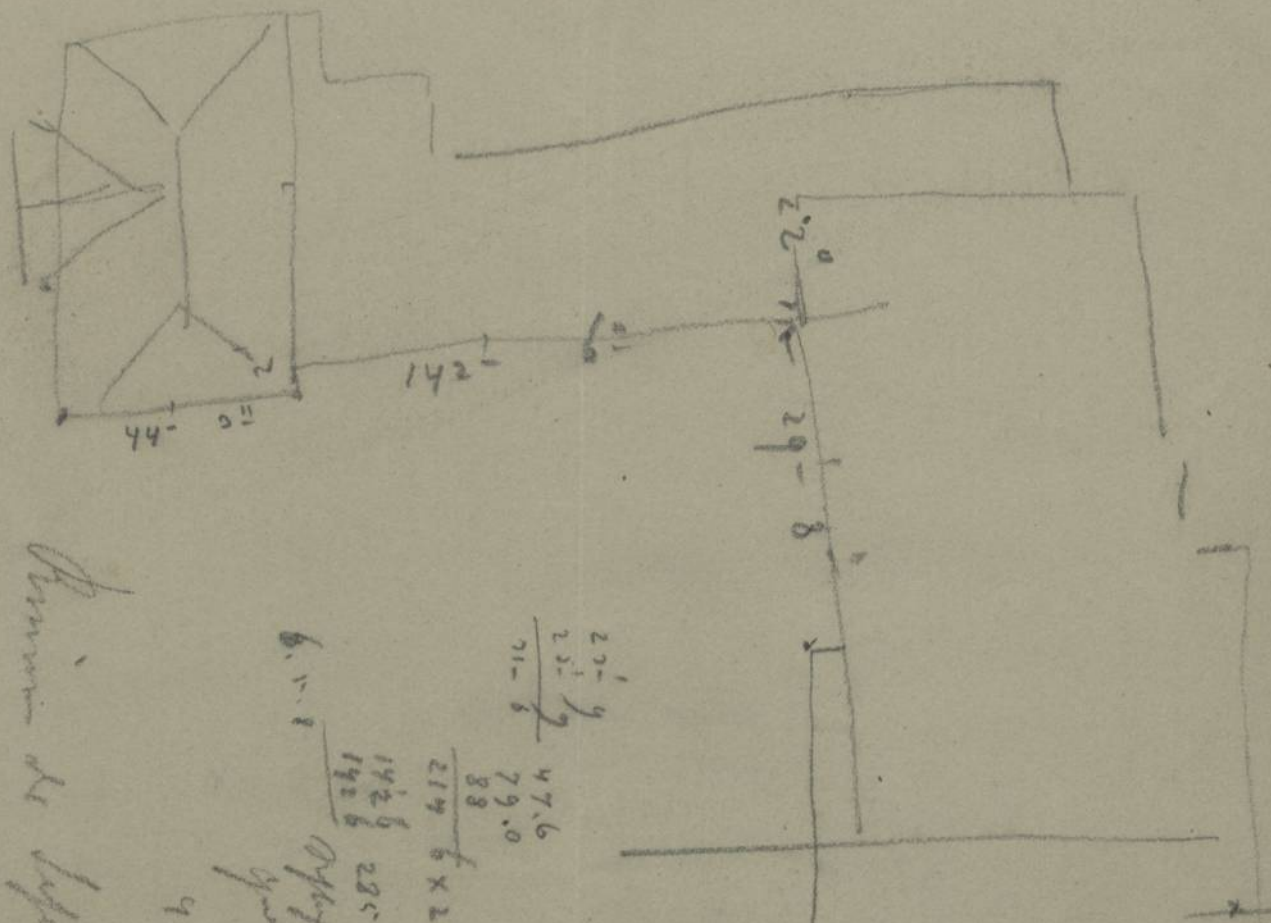

Division de l'édifice

$$\begin{array}{r} 27.1 \\ 23.1 \\ \hline 71.2 \end{array}$$

$$\begin{array}{r} 47.6 \\ 79.0 \\ \hline 126.6 \end{array}$$

$$\begin{array}{r} 219 \\ 88 \\ \hline 307 \end{array}$$

$$\begin{array}{r} 142.6 \\ 142.6 \\ \hline 285.2 \end{array}$$

$$\begin{array}{r} 19.5 \\ 19.0 \\ \hline 38.5 \end{array}$$

$$\begin{array}{r} 19.0 \\ 19.0 \\ \hline 38.0 \end{array}$$

$$\begin{array}{r} 228 \\ 228 \\ \hline 456 \end{array}$$

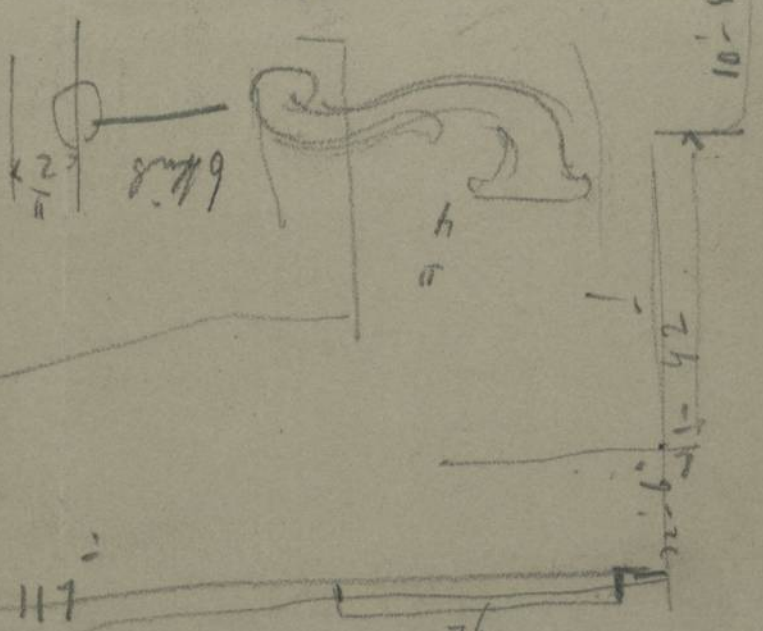

$$\begin{array}{r} 228 \\ 228 \\ \hline 456 \end{array}$$

$$\begin{array}{r} 19.0 \\ 19.0 \\ \hline 38.0 \end{array}$$

$$\begin{array}{r} 19.5 \\ 19.0 \\ \hline 38.5 \end{array}$$

$$\begin{array}{r} 142.6 \\ 142.6 \\ \hline 285.2 \end{array}$$

$$\begin{array}{r} 47.6 \\ 79.0 \\ \hline 126.6 \end{array}$$

$$\begin{array}{r} 27.1 \\ 23.1 \\ \hline 71.2 \end{array}$$

ESV

VI. Jon an d. l. lichte Stüt $\frac{5.4.0}{0.4.0}$

VI $\frac{3.4.8}{1}$

$\frac{1.5.7}{2.4.8}$ ~~Hand~~

Stütz zu fliegen 12⁰

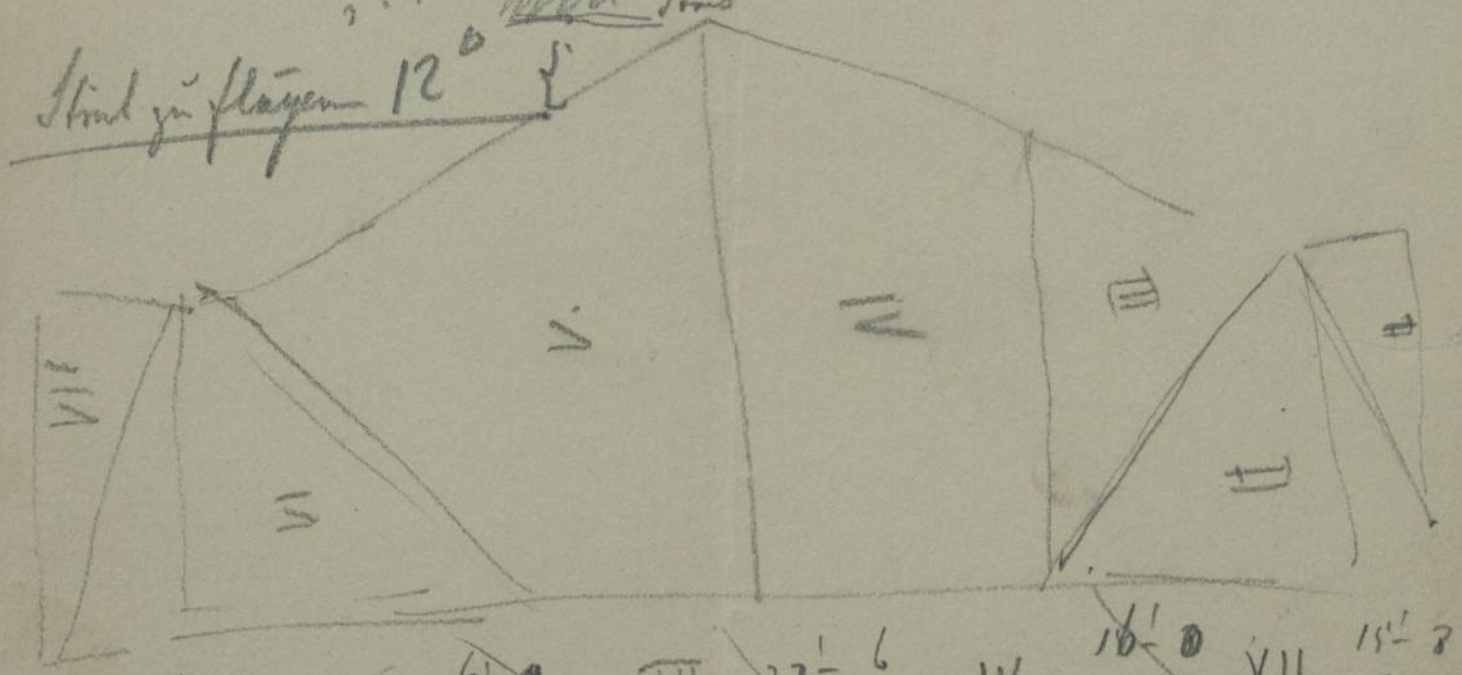

I $\frac{16.0.0}{2.0}$ II $\frac{26.9}{7.9}$ III $\frac{22.6}{12}$ IV. $\frac{16.0}{24.0}$ VII. $\frac{15.8}{1.0}$

$\frac{2.4.0}{0.1.9}$
 $\frac{0.2.8}{0.2.0}$
 $\frac{2.7.8}{0.5.9}$
 $\frac{7.5.0}{1.1.10}$
 $\frac{1.5.6}{1.5.0}$
 $\frac{3.4.2}{0.5.2}$
 $\frac{1.1.2}{0.1.11}$
 $\frac{6.3.5}{10.1.11}$

$\frac{0.4.8}{10.8.8}$
 $\frac{6.5.5}{10.1.11}$
 $\frac{0.2.7}{2.2.2.0}$
 $\frac{0.5.4}{5.1.2}$
 $\frac{7.2.0}{10.4.0}$
 $\frac{0.2.7}{24.7.1}$

I $\frac{49.2.2}{1}$

$\frac{4.2.9}{0.4.5}$
 $\frac{5.1.2}{1.1.6}$
 $\frac{7.7.0}{2.4.0}$
 $\frac{10.7.0}{10.7.0}$

Jon. an d. l. lichte Stüt
 $\frac{7.5.0}{0.2.6}$
 $\frac{5.4.0}{1.1.7}$
 $\frac{2.2.6}{2.2.6}$

II $\frac{6.5.1}{1}$

$\frac{49.2.2}{6.5.1}$
 $\frac{11.0.0}{2.4.2}$
 $\frac{4.2.10}{2.4.2.5}$
 $\frac{1.1.4}{0.2.8}$
 $\frac{0.2.5}{2.1.5.2.2}$

$\frac{6.0.7}{0.2.5}$
 $\frac{0.2.5}{6.5.1}$

fronte $\frac{16.6.0}{2.0} \times 2 \times 11.0.0$
 $\frac{2.4.6}{5.7.0} \times 11.0.0$
 $\frac{2.2.0}{6.0.7.6}$
 $\frac{2.2.0}{6.0.7.6}$
 $\frac{2.2.0}{6.0.7.6}$

2 Diffe ist $\frac{1.5.0}{1.1.4} \times 2 = 4.4.10$

sum

$ab = 10-2-0$
 $bc = 1^{\circ} \text{ grad}$
 $cd = 7-5-0$
 $de = 10-0-0$
 $ef = 0-3-0$
 $fg = 6-0-6$
 $hg = 6-5-0$
 $hi = 18-0-9$
 $ki = 10-1-0$
 $kl = 7-5-6$
 $lm = 0-2-0$
 $mn = 4-1-0$
 $no = 0-4-0$
 $op = 0-5-6$

16 Abfuhrung
 jul
 2-1-6

pr
 qr
 rs
 $st = 17-2-0$

I 36° abfuhr. 95°-2-3" Prim

$a'-b' = 6-5-0$
 $b-c = 4-1-0$
 $c-d = 0-5-0$
 $e-d$
 $ef = 5-0-0$
 $f'-g'-h' = \text{unvollst.}$
 $h-i = 0-2-0$
 $k-i = 2-2-0$
 $kl = 0-2-0$
 $lm = 2-4-0$
 $mn = 5-1-0$
 $no = 3-1-0$
 $pr = 8-2-6$
 $qr = 29-2-9$

$j+t' = 7-17$
 $u+t = \text{grad}$
 $ur = 8-1-0$
 $rw = 7-4-6$
 $wx = 9-2-6$
 $xy = 9-4-6$
 $yz = 7-4-6$
 $III \quad 42-1-3$

Summarien

I 95. 2. 3 Prim 36°-0-0" Abfuhrung
 II 39-2-9 " 18-0-0 Abfuhrung
 III 42 1 3 " 17. 2. 0 "

177-0-3 Prim grad. Annehmlich a
 67-3-0 laut Abfuhrung
 8-2-0" finaly

James M. ...
Dempster. ...

Deckelsteinen, Portiers Nischen in den Wänden sind ausge-
führt. Die Gussfassade ist in hydraulischen Mörtel zu ge-
ben, die Gussfassade, Vestibül Einfassung, Nischenfüße in
Kalkmörtel zu gießen.

Die Gussfassade bekommt man einen guten maligen
Muffenputz anstreichen; die Gussfassade streichen in ihrem Ma-
stereisen.

Die Mauerflügel der Nischenfüße sind ausgeführt
streichen in Kalkmörtel ausgeführt gegeben.

Mosaik. Die Fußböden der Vestibül, Nischenfüße sind
Nischenfüße sind mit polierten Terrazzo, die Nischen
die polierten Füße, Nischen, Nischen, Nischen sind streichen
mit polierten Terrazzo streichen zu streichen

Die Decken sind die Füße der Holzbohlen sind streichen
mit polierten Nischenfüße.

Die Fenster sind die Wände der Deckelsteinen im In-
nen ist mit Cementputz zu streichen.

Die Mauerflügel sind mit Strohputz ausgeführt.

Steinmetz Arbeit

a) Karstmarmor

1. Gießen sind die zu gießen Nischenfüße sind
Terrazzo streichen und polierten streichen streichen
mit polierten Nischenfüße
2. Die zu gießen Nischenfüße sind polierten streichen
Nischenfüße.

b) Brother Marmor

Die Nischen Mauer sind streichen.

1. Die Nischen Gussfassade.

III. Bildhauer-Arbeit.

Hauptsächlichste Bildhauerarbeit ist heute die in Stoffen
Büchsenformen, sowie auch zu fertigen und
mit Gyps herzustellen, die Modelle dann
aufzutragen und zu fertigen.

Für eine solche Bildhauerarbeit sind die Decoration
und die Formen, Modelle sind
auszuführen.

IV. Zimmermanns-Arbeit.

Alle Balken construction zwischen dem I. und II. Stock
abwärts bis zum II. Stock, nämlich 8" starke Nadelbalken mit
steierischen oder österreichischen Holz mit schiefen
Balken, wie auch mit steinernen Pfeilern
auf Stein und Pfeilern, wie auch für
König mit Baumstäben für Nadelbalken
auf 1" starke
Pfeiler anzuheben.

Die construction zwischen dem III. und IV. Stock
sowie alle anderen Trageconstructionen mit Pfeilern von
2" starken Pfeilern bis zum III. Stock, dessen
Anzahl an Pfeilern anzuheben.

Die Holzbohlen der Pfeilerbohlen sind 2" stark
sowie Pfeilerbohlen. Die complete Pfeilerbohlen für 4
Pfeilerbohlen sind die Wagner'schen Pfeilerbohlen.
Pfeilerbohlen sind in der Pfeilerbohlen
in der Pfeilerbohlen.

Die Holzbohlen der Pfeilerbohlen sind
sowie 2" starke Pfeilerbohlen, die Pfeilerbohlen
sowie 4" starke Pfeilerbohlen
in der Pfeilerbohlen.

Die Holzbohlen der Pfeilerbohlen sind
sowie 2" starke Pfeilerbohlen, die Pfeilerbohlen
sowie 4" starke Pfeilerbohlen
in der Pfeilerbohlen.

mit 2" starkem Messing von Kasse, kommt durch Befestigung dort-
einpflocht.

V. Spenglerarbeit

Die Kupferbleche werden mit 12^{te} Zinte eingestrichelt, fände-
liche Panzerwände sind ferner mit verzinktem Eisenblech
beaufschlagt. Die Kupferbleche werden mit 12^{te} Z. Blech abgedeckt.
Die Leistenwände sind mit 12^{te} Zinte mit Zinkpulver mit
einer Panzerbleche zu beaufschlagen und unten in die Closets.
Die Dachfenster sind 12/18 eingestrichelt und mit Kupfer-
blechblechen zu montieren.

VI. Dachbedeckung

Die dachbedeckung besteht aus Blechblechen der Länge
einmal so lang wie die Breite der Zinken mit einem
Kupferblech beaufschlagt. Die den Kupferblechen, ferner
sind die Kupferbleche, sind unten in die Closets zu
montieren.

VII. Presswaren

Die Presswaren bestehen aus den für die Zinkenwände
Kupfer, Messing, Eisen, Kupferblechen in Befestigung
auf, und unten.

a) 12" starke Pressen für die Zinkenwände 6" starke
Pressen in Befestigung.

b) 10" starke Pressen für die Zinkenwände 6" starke
Pressen für die Zinkenwände sind für die Befestigung
der Kupferblechen.

c) 9" starke Traversen für die Einseitigkeit der Kuppel bei gew.
starker Dämmung

d) 8" starke Traversen für die Einseitigkeit der Kuppel
Oberwölbung, Hochböden bei kleinerer Dämmung.

e) 7" starke Traversen für die Einseitigkeit der gew.
ten Gewölbe.

Ein Servicestein für die Palais-Wohnung über
den großen Kaminstein in der Pfeilerunterstützung.

Ein Giebelstein der Palais und Giebelsteinen
mit Giebelsteinen auf Zwickelung der Gewölbe
unterstützung und gew. die Giebelsteinen, die letzten
mit einfacher Ausführung.

Ein Dämmstein der großen Gewölbe mit der Längsseite
unter der Gewölbeunterstützung in der Pfeilerunterstützung.

VIII. Tischler und Schlosser Arbeit

Alleinliche Tischlerarbeiten sind keine Detailzeichnungen
der Gewölbeunterstützung zu machen.

Ein Giebel und Giebelsteinen sind immer und
inzwischen, die Längsseite zum Stein mit der einfachen
Giebel auf einem einfachen Gewölbe.

Alleinliche Giebelsteinen sind einfache Giebelsteinen
in der Art mit dem Längs- und Querstein. Die Giebel-
steinen sind die Giebelsteinen sind Giebelsteinen mit
Profan. Die Giebelsteinen sind in Palais einfache
Längsseite. Ein Giebelsteinen sind 1^{te} Stück einfach
den Giebelsteinen sind gew. in Palais-Stein
mit Rothzylindersteinen, die die Giebelsteinen
sind alle Giebelsteinen Bascule Giebelsteinen. Die Giebel-

und Fensteröffnungen des Gansöblokals im Parterre mit
Festem gemauerten Kastenblech Rouleaux.

Die unteren Flügeldecken und Kronenflächen sind in
das Gitter eingesenkt, mit überstehendem Kastenblech,
sowie bei den seitlichen Anordnungen umgenommen,
und ebenso in den Röhrenöffnungen des Ganges
mit Holzschrauben, im übrigen Theile mit eisernen
Gewindesteilen und Messingzweifen befestigt.

Die Kronenflächen des unteren Ganges sind in
Palaisform, sind zum Theile mit Obertischen besetzt,
die unteren in den Gängen sind besetzt mit
Gittern und Latten sind ebenso mit eisernen
Gewindesteilen und Messingzweifen befestigt.

Die Kronenflächen sind in der Höhe der
einseitigen Seite nach unten besetzt.

Die Gänge sind Gänge, die unteren sind
besetzt mit Gittern, die unteren nach Zierweise, die
unteren mit eisernen Latten in Form.

Die Gänge sind die oberen Gänge sind besetzt
mit nach Zierweise in Aufsicht unterhalb.

Für die Palais sind die unteren Gänge besetzt
in Aufsicht unterhalb.

Die Gänge sind die oberen Gänge sind besetzt
mit Aufsicht unterhalb, die unteren sind besetzt
mit Obertischen, für die Obertische sind die
unteren Gänge in Aufsicht unterhalb.

Für die Palais sind die unteren Gänge besetzt
mit Aufsicht unterhalb.

IX. Starke Eisenböden.

In den stärksten Fällen sind die unteren Gänge besetzt
mit Aufsicht unterhalb.

die Gussungsmasse sehr verschiedenartig, die Gussproben
18" lange dieser Amerikaner.

Alle Gussstücke Gussstücke aus Zinnblech bekommen
man findet diesen Amerikaner; Holzstücke sind diese
Holzstücke dieser Gussstücke.

X. Anstreicher Arbeit

Die Anstreicher Arbeit an Gussstücken und Maschinen der Guss-
stücke Maschine werden verschiedenartig sind verschiedenartig in die
einzelnen Gussstücke, die verschiedenen Gussstücke an diesen Guss-
stücken sind verschiedene Gussstücke, Gussstücke, Gussstücke
und Maschinen sind in diesem Gussstücke mit
verschiedenen Gussstücken zu Gussstücken in Gussstücke Gussstücke, die
verschiedenen Gussstücke in den Gussstücken der Gussstücke
die Gussstücke der Gussstücke die Gussstücke Gussstücke
sind diese Gussstücke in Gussstücke Gussstücke; die Gussstücke
sind in den Gussstücken Gussstücke der Gussstücke
Gussstücke sind verschiedene Gussstücke in Gussstücke Gussstücke.

XI. Glaser Arbeit

Die Anstreicher Arbeit der Gussstücke durch alle Gussstücke
sind, sind die Gussstücke im Gussstücke sind verschiedene
Gussstücke Gussstücke; die Gussstücke sind verschiedene
Gussstücke, die Gussstücke sind verschiedene Gussstücke
die Gussstücke in den Gussstücken der Gussstücke sind
verschiedenen Gussstücke, die Gussstücke sind verschiedene
Gussstücke in Gussstücke Gussstücke.

XII. Gas und Wasserleitungs Installation.

a) Gas.

Die Zuleitung des Gases kann durch einen Kanal in
den Canalschalen unterirdisch für alle Abzweigpunkte, Öffnungen, Gabel-
verbindungen etc. hergestellt werden.

b) Wasser.

Die Zuleitung des Wassers in den verschiedenen Abzweigungen
in allen verschiedenen Räumlichkeiten, unterirdisch im
Zielfeld sind dagegen nicht möglich zu sein, sondern
sind in jedem Stockwerke durch Abzweigpunkte unterirdisch
hergestellt mit einem besonderen Vorrichtung.

Die Wasserleitung in den großen Gebäuden, die Abzweigungen,
Abzweigungen, Abzweigungen sind für den öffentlichen Toiletten
Abzweigungen.

Die Toiletten in den Abzweigungen sind I. Cl. die dort
genannt sind, die Abzweigungen III. Classe. Alle die Abzweigungen
sind in den Abzweigungen hergestellt.
Die die Abzweigungen sind, in den den Abzweigungen
ein Abzweigung mit einem besonderen Vorrichtung.

XIII. Brunnennacher Arbeit.

Für die beiden Zielfelder sind die Abzweigungen
zusammengefasst in den Abzweigungen.

XIV. Fliesen Arbeit

In dem Aufsenzimmer der gewöhnlichen Aufsenzimmer
der Exclusive der Salons für alle gewöhnlichen Zimmer
sowie auch die Aufsenzimmer, in dem kleinen Zimmer
jedes, unvollständige jedes gewöhnliche Zimmer.

In dem Aufsenzimmer der gewöhnlichen Aufsenzimmer
sowie auch die Aufsenzimmer der gewöhnlichen Aufsenzimmer
unvollständige jedes gewöhnliche Zimmer.

In dem Aufsenzimmer der gewöhnlichen Aufsenzimmer
sowie auch die Aufsenzimmer der gewöhnlichen Aufsenzimmer
unvollständige jedes gewöhnliche Zimmer.

XV. Pflasterer Arbeiten

Die Pflasterung der gewöhnlichen Aufsenzimmer
sowie auch die Pflasterung der gewöhnlichen Aufsenzimmer
unvollständige jedes gewöhnliche Zimmer.

XVI. Maler Arbeit

Räumliche Aufsenzimmer der gewöhnlichen Aufsenzimmer
sowie auch die Aufsenzimmer der gewöhnlichen Aufsenzimmer
unvollständige jedes gewöhnliche Zimmer.

XVII. Canalisation

Die Kanäle und Abwasser Canäle in den Aufsenzimmer

von dem mit Cementgyps ausgefüllt sind zuloren allen
Narbentritten mit dem Messerkornal mit 15" Dm.
den Narbentritten in der Höhe 12" Dm. die Arbeit
pro Zylinder von der Höhe 9" Dm. die
Abkürzungswörter der Arbeit von dem mit
Höhe 9" Dm. die Arbeit von dem mit

Holländerungs-Protokoll.

1

aufgenommen am 23^{ten} Oktober 1876.

Gegenwärtig ~~die~~ die Befindlichen.
die Uebernahme

Gegenstand: Das Gebäude in Sorokow und drei Pfeiler
ganz gelegen an der Seite des Herrn Geze Grafen von
Károly gehörige durch den russischen Herrschaft
Festy als General - Uebernehmer ^{2 Hauptkabel} Linien -
& Kutschschtschen.

I. Arbeiten am Dachboden.

Der Dachstuhl wurde dem Aufstand wegen der Technik
entsprechend gefunden ~~bedeutend~~ Liegel & Polsterstein,
Deckungen sowie Rinnen, & Liegelplaster, ^{Sanittungssysteme} Dampfheben,
& Pro der Abteilungen sind bereits dem Bauherren der
Grund liegenden Baubeschreibung ausgeführt.
Der Boden ist in 2 Theile getheilt ^{von der Abtheilung abgetrennt} von der Linie,
24 Boden abtheilungen für die einzelnen Wohnpartien
& einen gemeinsamen Treppenboden enthält. Der
andere, von der großen Pfadestiege zugänglich, gehört
zum speziellen Gebrauch der Herrschaft. ^{der} Boden für
die Wohnpartien befinden sich 4 Ausdehnungen, auf Boden
für die Herrschaft befinden sich deren 2. der ganze Dachboden
ist mit Ziegeln gepflastert.

II. Arbeiten im II. Stock.

Im Allgemeinen. | Der II. Stock besteht aus Kellertreppengang
Sämmtliche Passagen führen haben ~~Spalt~~ Risten mit
in Spaltkläden in Kisten, die Koffern haben Spaltkläden
ohne Risten. Im sämmtlichen Wohn & Passagen liegen

15) Wahy N^o 9. bestehend aus 2 Hölz. 1 Kamin, 1 Kirche & 1 Speis, die
 im Hofe befindet sich auch ein ge. schweb. Ofen, in der
 Kirche ein compl. Kl. Sparrbrett samt Windofen. Die Wahy
 hat ein Schließel aus einem der gemischten Clavats.

Wahy N^o 10 bestehend aus 2 Hölz. 1 Kamin, 1 Kirche, 1 Speis, 1
 im Hofe bef. sich je ein ge. schweb. Ofen, in der
 Kaminabtheilg., ein eisener Ofen, in der Kirche ein compl. Kl.
 Sparrbrett. Die Wahy hat ein Schließel aus dem gemischten Clavats.



Wahy N^o 11 bestehend aus 2 Hölz., 1 Kamin, 1 Kirche, wenn welche Dürden
 1 Kaminwand eine Passage abgetrennt ist & ein Speis, die
 im Hofe bef. sich je ein ge. schweb. Ofen, in der Kirche ein
 compl. Kl. Sparrbrett samt Windofen, die Wahy hat ein Schließel
 aus einem der gemischten Clavats. Die 5 Fenster nach
 der Größe der größten Wahy werden entgegen der Pannschub
 auf Wunsch des Herrn Meppen vergrößert.

Wahy N^o 12. bestehend aus 1 Hölz., 1 Kirche & 1 Speis. In der Hofe
 befindet sich ein ge. schweb. Ofen, in der Kirche ein compl. Kl.
 Sparrbrett samt Windofen.

B. Die größte der Wahy.

Im südliche. Gasse. Dasselbe erwie in der Dimension & ge.
 Kamin liegen Parquetten. In allen andern Längen liegen
 Ahornbänken nur in der Dimension gegen die Luft
 liegt ein überhöhtes. Die Größe & Verhältnisse verhalten bloss die
 Pfosten mit 4 Theil mehr, theils weniger Pannschub, während
 die Kirche im vorkammerge Hofe, ~~die~~ sowie der Ofen & des
 Pannschubers dasselbe Pfosten in einfacher Anordnung verhalten.
 Die Länge ist mit dem II. Stock angezeichnet, die der
 geistlich Linnen befindet sich aus einem 8 weissen geschliffene
 Kacheln im der Kamin von einem 8 weissen schweb. Ofen
 & im Dimensionen neben dem Luft of seinen Ofen. In 5 Gassen
 Linnen & in der Dimension sind 10² Laken, ~~bestehen~~ gebildet
 in der beide Kamin & im ge. Kamin 5² Laken angeordnet.
 In der Pannschubtheilg. erwie in Holzwerk sind Fenster &
 Thüre gefügt & mal hat sich wie bei der Kirche in der Neben
 Zimmer mit im der ^{mit} ~~Wahy~~ angezeichnet wurde
 Fenster und Pannschub in der Pannschubtheilg. verhalten
 Pannschub beschrieb

Die Ofen im Pannschubtheilg.
 sind in einem Kamin von dem Ofen
 auf Pannschubtheilg. verhalten

Zwei ausschließl. Räume, der Herrschaft dienen 3 Classen erste
 Klasse. Für die Dienerschaft sind im westlichen Hof 3 Classen
 II. Klasse angebracht. Entsprechend werthvoll finden sich 3
 Wasseransammlungen samt der dazugehörigen Wasserleitungen
 auch wurde im 2. Stockwerk Wasser eingelassen. In der
 Gänge befinden sich, bei der gemeinsamen Abfahrt, im Park 1
 im 2. Stockwerk 2 Räume ^{Gas} ~~Platz~~. Gas & Wasserleitung
 nicht durch Bombenbeschädigung angebracht. In dem Gang neben
 der Platzabfahrt befindet sich ein Wandopfen mit einer auf Steine
 erbaute die beiden Gefäße angebracht wurde. Im Offizierszimmer
 wurde ebenfalls auf Steine erbaute ein Feuer durch die Nachbarmauer gebracht.

IV. Arbeiter im Park.

Das Parkvermögen in die Abtheilungen & in die Herrschaftsbauung
 & im Gewölbevermögen

A. Die Abtheilungen. Die Ausstattung derselben ist in Bezug auf
 Fußboden, Treppen, Schlösser, Ausrichter & Glasur-Arbeit gleich der
 im I. & II. Stock. 2 Classen I. Klasse befinden sich unter Vertheilung
 der Wohnungen, ~~unter~~ 5 Classen II. Klasse neben der elliptischen Stiege
 sind von der Parkseite gemeinschaftl. zu benutzen. In dem obersten
 Raum befindet sich ^{einige Plätze} ~~ein kleiner Saal~~ ^{Platz} & Wasseransammlungen
 samt der dazugehörigen Wasserleitung. Neben dem Saal befindet sich
 außerdem noch ein kleiner Saal. Der gemeinschaftliche
 Gang & die Einfahrt sind durch & der Abraum sind durch
 je eine Platte verbleibend, im Hof befindet sich eine Laterne,
 Gas & Wasserleitung, Anstriche & Beschläge sind durch Bomben
 Beschädigung ~~angeführt~~.

Wahng. I. (Platzvertheilung) bestehend aus 1 Hof & 1 Kirche
 In dem Hof befindet sich ein ge. schied. Ofen hinter der Kirche
 ein Kl. compl. Gaarkorb samt Wand of. Wahng hat einen Schiefer
 im Hof gemeins. an Classen.

Wahng. II. bestehend aus 2 Gassenräumen, 1 Kamin, 1 Kirche, 1 Saal
 & einer Kl. Speis. In dem Gassenräumen befindet sich je ein weißer
 schiedl. Ofen, im der Kirche ein compl. Kl. Gaarkorb samt Wand of.
 ferner dient Gassenräumen ein eiserner Ofen. Zur Vertheilung des Keller-
 kellers ist ein 4 hölz. Kasten angebracht. Die Wahng hat einen Schiefer
 im Hof gemeins. Classen.

3) Wahy № 3. bestehend aus 2 Gosaurin., 1 Vorrzimmer, 1 Küche, 1 Kinst.
 bakena ^{1 Klost} & 1 Speis. in jedem der beiden Gosaurin befindet
 sich in ~~der Küche ein compl. Kl. Sparrkerd~~ ^{ein einfaches schweb. Ofen.} Vom Vorrzimmer führt 1 Speis.
 thür zum Tischlauf, den Schlüffel in dies er Saal hat der
 Kassamischer.

5) Wahy № 5 bestehend aus 2 Kupa. & 1 Küche & 1 Speis., in dem
 kl. Kupa. befindet sich ein kl. gr. schweb. Ofen, der in dem
 gr. Kupa. gehörige gr. schweb. Ofen ist auf dem Dachboden
 deponirt & hat der gegenwärtige Inhaber dieser Wohnung
 sich dem Herrn Sekretair er. ~~etc.~~ ^{etc.} gegenüber verpflichtet
~~den Ofen~~ wenn er die Wohnung verläßt, den Ofen auf
 eigene Kosten abzurufen & ihn der Küche befindlich
 sich ein compl. kl. Sparrkerd samt Windofen. Die
 Wahy hat ein Schlüffel.

F Vom Wochentag durch
 ein Glas in die
 Kupa gelangen.

4) Wahy № 4 bestehend aus 3 Kupa, 1 Vorr, 1 Kinstk.,
 1 Küche 1 Speis, ^{1 Klost} die ~~Wahy~~ ^{Wahy} ~~ganzlich~~ ^{ganzlich} ~~das~~ ^{das} ~~ist~~ ^{ist} ~~in~~ ⁱⁿ
 Verbindung mit dem Alcoa - Gewölbe. In dem 3 Kupa.
 befindet sich je ein gr. schweb. Ofen, im Kinstk.,
 & einer Ofen in der Küche ein compl. kl. Sparrkerd.
 samt Windofen & ein hölzerner Abzug führt von der Wahy zum
 Gewölbe. ~~über dem Gewölbe befindet sich.~~ ^{unter dem Gewölbe befindet sich.} Von dem Gewölbe
 ist durch einen Trans - Linsen Boden ein Alcoa
 abgetrennt, welches durch eine eiserne Wundelkuppel eingang
 gleich & als Hand Magazin zu verwenden ist.

6) Wahy № 6 bestehend aus 1 Kupa & 1 Küche, in Kupa. befindet sich
 ein gr. schweb. Ofen & in der Küche ein compl. kl. Sparrkerd
 samt Windofen. Die Wahy hat ein Schlüffel an einer
 gemeinschaftl. Thüre.

B Gewölbe. Gegen die Kaiserergasse liegen 4 Gewölbe Localen.

Das Alcoa gewölbe ist mit Wahy № 4 in direkter Verbindung
 & durch einen Auszug führt. Das ~~Gewölbe rechts neben dem~~
 Die übrigen 3 Gewölbe haben an sich das erste Alcoa, welches
 durch einen Wundelkuppel zugänglich ist. Gegen die Gasse
 hat jedes Gewölbe große Gewölbe Thüren welche durch ein
 selbst an freistehender gemeinschaftl. Thüre

In der Waschküche befindet sich Waschkessel & in der Pullkammer ein Feuerofen mit Patentfüllrost. In beiden Räumen ~~be-~~ ist je eine Gasflamme angebracht, in der Waschküche ist ein Wasserlaufkahn ohne Umrüstung ^{ausgenommen} an der hinteren Sammelkammer mit dem Spielwasser ^{von wo es} ~~ausgeht~~ durch eine Pumpe in Kanal geleitet wird. In der Waschküche liegt Betonpflaster in der Pullkammer zwischen 7 1/2 starken gelblichen Ziegeln & in dem Gänge vor dem Holzlagern liegt Liegpflescher. Der Boden der Holzlagen selbst besteht aus gestampfter Erde.

D. Die Räume für die Hirsche etc.

Dieselben befinden sich im Wohnraum, ~~der~~ Wirtschaftsräume & Holz- oder Kahl-lager. Gegen die Gasse liegt die, mit der Partier Loge durch eine Abzug verbundene, Partierwohnung, dieselbe besteht aus 1 Esszimmer, 1 Küche, 1 Kammer, 1 Speis & 1 Zimmer für den Kanonenknecht. Im Gange & Kanonenkammer liegt mit der 7 1/2 starken gelblichen Ziegeln, in dem in beiden 3 Räumen ein feiner Mosaikpflaster. Gegen die Gasse liegt noch die ~~Wohnung~~ für die Waschküche, dieselbe besteht aus einem Esszimmer & einem Kammer. In dem Linienraum liegt mit der 7 1/2 starken Ziegeln, in dem 2. abteil ein eisener Ofen. Die Wirtschaftsräume, bestehen aus der Speis, der Waschküche & dem Pügelzimmer. In der ~~Partierwohnung~~ ^{Partierwohnung} ~~ist~~ ^{die} die Speis, ~~mit~~ ^{die} direkt ~~aus~~ ^{aus} der ~~Partier~~ ^{Partier} ~~abzug~~ ^{abzug} zugänglich ist, ist mit Mosaik gepflastert. Die Waschküche erhält Betonpflaster & das Pügelzimmer mit der 7 1/2 starken Ziegeln. In beiden letzteren ist je eine Gasflamme angebracht, in der Waschküche stehen 2 eisengewandete kupferne Waschkessel, an der Wand befindet sich ein Wasser ^{ohne Umrüstung} ~~anlaufkahn~~, ein eisengewandeter Sammelkahn nimmt das Spielwasser auf, welches durch eine Pumpe in den Kanal geleitet wird. Im Pügelzimmer steht ein eisengewandeter Pügelofen mit Patentfüllrost. Die Türen der Wohnung & der Wirtschaftsräume sind meist angestrichen & verbleicht, Mosaikpflaster. Im ganzen stehen die Hirsche & Holz - Kallen od. - Kisten in einer Kupfing. alle Gänge sind mit Ziegeln gepflastert, die Lagerräume haben gestampften Boden.

Einziges Zimmer abgeben
 od. auch für die im
 vordem je 10. Raum
 Waschküche & im
 in einem Ofen.

Im Vergleich mit der
~~Mit Rücksicht auf die~~ dem Vorzugrunde liegenden Baubeh.
 oberung zeigt es sich daß der Bau den Bestimmungen des all-
 gemeinen Theil entsprechend ausgeführt worden die vorge-
 nommenen Abweichungen lassen sich in folgenden zusammenfassen:

- I. Es war bestimmt daß im ~~ganzen~~ ^{mit Ausnahme der Giebeln & Arkaden} ersten Stocke Doppelthür zu
 zu liegen kommen sollten. Anstatt derselben wurden nur schon
 oben erwähnt im ganzen I. Stocke Einmündung durch Türen
 ausgeführt wurde die sich in der Höhe im oberen Räume
 befinden.
- II. ~~Die~~ Die Wandkamine sollten mit Grot Cementplatten
 durchzuzuschneiden die Lichtlöcher mit Asphalt gepflastert
 werden. Anstatt dessen wurden im obigen Räume
 Betonpflaster angebracht.
- III. Die Bodenverkleidung wurde anstatt ~~von~~ von vulkanischen
 Marmor, von Gipsstein ausgeführt.
- IV. Die Treppenstufen vom Vestibule wurden anstatt von
 Breussjener Stein von Karsbunnenstein ausgeführt.
- ~~V. Die~~ Die Treppenschuhe
 V. Die Treppenschuhe wurde anstatt von Gipsstein von Breuss-
 jenerstein ausgeführt.
- VI. Im Pferdestall ~~waren~~ ^{sind} anstatt 4 Heinde 2 Breuss
 6 Heinde 1 Boot angebracht.

~~III~~

Das Haus

Das ganze Gebäude ist vollständig hergestellt, alle ausser von
~~Wohnräumen~~ ^{Wohnräumen} Wohnräumen nur von der ~~Wohnräume~~ der Bauherren
 entsprechenden Wohnräumen gehörigen Bautheile sind vollendet
 vorhanden. Nur nachfolgend erwähnte Arbeiten welche aus
 Gründen nicht fertig gemacht werden konnten sind im
 Herbstjahre ~~2007~~ ²⁰⁰⁷ am 1. May 1877 an. vollendet.
 Diese sind

Wahung N^o 18. bestehend aus 2 Linsen, 1 Alven, 1 Torum, 1 Passag,
1 Kirche, 1 Linsenbad, 1 Speis, 1 Obert, 1 Klamm
Kupferrohr, ~~in welchem~~ mit Kupferrohr der Wasserleitung
welches oben von der Partei, als Badewanne benutzt
werden kann. In der Linsen befindet sich je ein
weiße schied. Ofen im Torum ein ge. desgl. in der Kirche
ein ge. ~~Obert~~ compl. Sperrherd samt Windofen, in
Linsenbad ein ein Ofen. 1 Linsenbad

Wahung N^o 19. bestehend aus 2 getragte ~~Obert~~ 1 Kirche &
1 Speis, in der Küche befindet sich je ein ge. Kachel,
Ofen. in der Kirche ein compl. Kl. Sperrherd samt Windofen.
Die Wahung hat einen Schließel an einem der ge. Oberts.

Wahung N^o 20. bestehend aus 3 Kufe. 1 Kirche von welcher durch
eine Glaswand ein Vorplatz abgetrennt ist, in der
Linsen befindet sich je ein compl. ^{Kl.} Sperrherd & in der
Linsen je ein schied. ge. Ofen. Die Wahung hat
einen Schließel an dem ein der gemachten Oberts.

Wahung N^o 21 bestehend aus 2 Kufe 1 Kirche von welcher durch
eine Glaswand ein Vorplatz abgetrennt ist, in der
Linsen befindet sich je ein schied. ge. Ofen, in der
Kirche ein compl. Kl. Sperrherd samt Windofen, die
Wahung hat einen Schließel an einem der ge. Oberts.

Wahung N^o 22. bestehend aus 2 Kufe. 1 Kirche, von welcher durch
eine Glaswand eine Passage abgetrennt ist, einer Speis & einem
Vorsimmer. In der Kufe befindet sich je ein ge. Kachelofen
& in der Kirche ein ein Kl. compl. Sperrherd & samt Windofen.
Die Wahung hat einen Schließel an einem der gemachten Oberts.

Wahung N^o 23. bestehend aus 2 Kufen, einer Kirche, einem Vorplatz,
einem Simmel, & einer Speis. In der Kufe befindet sich je ein ge. schied. Ofen,
& in dem die Kachelofen, ein eiserner Ofen & in der Kirche ein Kl.
compl. Sperrherd & samt Windofen. Die Wahung hat einen Schließel an ein
der gemachten Oberts.

Wahung N^o 24. bestehend aus 2 Kufe, 1 Vorsimmer, 1 Kirche, 1 Speis, 1 Simmel
in der Kufe befindet sich je ein ge. schied. Ofen, in der Kirche
ein compl. Kl. Sperrherd samt Windofen & in der Linsenbad.

14
ein 1821 ein neues Ofen. die Wohnung hat 1 Schloß an der gemischten Seite,

III. Scheite im I. Stock

Im I. Stock befindet sich die Wohnung & im die Wohnung.
Im Wohnung. Im Wohnung befindet sich der große Teil
der Wohnung & Wohnung. In der Wohnung ist
mit Wohnung der große Teil, welcher Wohnung
wurde, Wohnung, im Wohnung. Wohnung
Wohnung Wohnung Wohnung & das Wohnung
der Wohnung sind Wohnung im Wohnung. In Wohnung bei d.
Wohnung & Wohnung liegen Wohnung.
Im I. Stock befindet sich Wohnung, der Wohnung. 2. Wohnung

I. Classe

Im Wohnung. Die Wohnung Wohnung ist im Wohnung
Wohnung Wohnung, Wohnung, Wohnung Wohnung & Wohnung
gleich der im Wohnung. Es befindet sich 2. Wohnung I. Wohnung
im Wohnung der Wohnung. 5. Wohnung II. Wohnung neben der
eliptische Wohnung Wohnung von Wohnung Wohnung Wohnung
benutzen. Im Wohnung Wohnung neben der Wohnung
befindet sich im Wohnung Wohnung & im Wohnung
sind die Wohnung Wohnung Wohnung. Der Wohnung
Gay & der Wohnung sind Wohnung eine Wohnung
Gas & Wohnung ist Wohnung Wohnung, Wohnung
der Wohnung Wohnung & Wohnung Wohnung.

Wohnung No. 7. bestehend aus 3 Wohnung, 1 Wohnung, 1 Wohnung,
1 Wohnung, 1 Wohnung, 1 Wohnung Wohnung. Im Wohnung
Wohnung befindet sich je ein Wohnung, Wohnung, im Wohnung
Küche ein Wohnung Wohnung Wohnung & im Wohnung
Wohnung Wohnung Wohnung.

Wohnung No. 8. bestehend aus 2 Wohnung. 1 Wohnung, 1 Wohnung, 1 Wohnung,
1 Wohnung, 1 Wohnung, ein Wohnung, 1 Wohnung. Im Wohnung
befindet sich je ein Wohnung, Wohnung, im Wohnung
ein Wohnung Wohnung Wohnung & im Wohnung ein Wohnung
Wohnung Wohnung.

No 4. beauftragt mit 3 Holzgittern 1 Vorz. 1 Stg. 1 Knick 1 Sperr, ^(+ 1 Closet)
 des Wappens ~~ist~~ ist in Verbindung mit dem Alkoven gewölbe
 zu dem 3 Holzgitter befindet sich in dem 2. Hof. Ofen. der Stg. mit
 eisernen Ofen & in der Küche 1 Couplet. kl. Pyramiden f. Mantelofen
 fünf folgenden Dinge führt man der Wohnung zum Gewölbe. ^{von} über dem Gewölbe
 befindet sich ein Stiefel mit einem zweiseitigen Boden mit Messer
 abgetrennt, welcher durch ein eisernes Mandelsteingewölbe zu gehen
 und auf dem Boden eine zu manövriren ist. F von Closet ~~ist~~
 durch ein Glasfenster in dem Luftloft zu gelangen.

No 6. beauftragt mit 1 Holzgitter in 1 Küche. dem Hof. befindet sich
 1. Hof. Ofen & in der Küche 1 Couplet. kl. Pyramiden f. Mantelofen
 die Wohnung hat ein Kellert.

B in Gewölbe. Gegen die Loothausen Gasse liegt ein Gewölbe lokale
 des Alkoven gewölbe ist mit Wohnung No 4 in direkter Verbindung in dem
 Hofe belegen. Das Gewölbe umfasst man der fünfzehnt
 die unteren 3 Gewölbe haben so wie das obere Messer und Knick
 fünf eisernen Mandelsteingewölbe zu gehen führt. Gegen die Gasse hat jedes
 Gewölbe große Gewölbe Türen welche durch ein eisernes fessels
 eisernen Bolzen große Messer und Knick abgetrennt und
 eisernen Tür hat jedes Gewölbe auf ein Ziegenmauer zusammen
 des Gebäudes. In dem Gewölbe liegt ein 6/8" starke eisernen Türschloß
 welche auf Holz & Leder ^{zwei} besteht ist. In der Luftloft befindet sich ein Betonpfeiler
 der Hof. befindet sich ein eisernen mit zweiseit. Verbindung

C die ursprüngliche Wohnung hat ein 3 Gassen. In dem Hofgitter liegen
 Parquetten in der Loothausen Gasse & in dem Hofgitter
 Holzwerk in dem Hofgitter liegen eisernen Loothausen in dem Wappens
 Dinge zwischen Part. & I St. ist man ferner ein in der Küche aufgestellt mit
 Holz besteht. In dem Hofgitter & Holzgitter liegt ^{5/8"} ein eisernes Türschloß

7 in der Weyerbachsche List 2" ist Plombenbohrer auf Muff & Lohr.
 In allen anderen Räumen, in den Gängen Abstrich der Muff
 & Ziegel List Messingpflaster mit Hand nach Spiel mauerig
 bohrer. In Eingangs ist ein in I^{er} Stock. In der große Muff
 müssen sollte nach der Umbauabteilung 5 getrocknete Kupfer
 gestrich werden. Auf dem Muff muss der zum Spiel Cairn der
 geht. Die Größe muss gemäß der betreffenden Lohr
 der diese Größe in Anordnung getroffen.

In dem Zimmer steht ein mauer ~~von~~ in Kuchelzimmer
 ein gr. Muff der in der Portie Lage in der Arbeit. In der Muff
 haben sieben Öfen. In dem drei Gefässzimmer sind 10" hohe
 angebracht in Holz. 5" hohe Muff. In Lohr & Ziegel der
 Muff. Mauerwerk Lohr & Ziegel Muff Muff Muff
 Muff & die mauerwerk Muff sind gestrichen. In der in
 Räume müssen mauerwerk Muff sind gestrichen. Lohr & Ziegel
 in der Muff. Mauerwerk mauerwerk Muff Muff Muff. [22]
 In der Muff Muff in der Muff sind ein Closet I Cl.
 In der Muff sind ein mauerwerk Muff. 3 Cl. II C. mauerwerk
 Muff sind Muff sind 3 Muff auslauf Muff mit
 der Muff Muff in 1 Muff auslauf Muff in Muff Muff
 Muff. In der Gänge befindet sich 4 in der Portie 2 in der
 Abstrich Muff 1 in der Muff 6 in der Arbeit Muff 1 in der Muff 2.
 in der gan. Closets 1 in der Muff 2 Muff in der Portie
 Lage 1 Muff. In der Muff Muff & in der mauerwerk Muff
 befindet sich in 1 Lohr. In der Muff sind Muff Muff Muff
 Muff. In der Muff Muff mit Muff Muff, der mauerwerk
 Muff in der Muff mit Muff Muff gestrichen. In der Muff
 sind Muff Muff.

In der Wappenstein befindet sich ein 4'6" hohe Wandverkleidung,
über dem Kutschertisch, der Rennie & Geschirrbank befindet sich
die Lüttenboden, welche durch ein Holz vom Ring neben der Kutsche
Wahng, ringförmig ist. In zwei Säulen der Gipsverkleidung ist 1 Saule
der Wappenstein befindet.

Die Hall ist mit Deckenverkleidung in 6 Ständen & 1 Nox. in
geputzt. Die Pfeiler der Säulen sind mit Ziegel ^{mit Ziegel, gestrichelt} verkleidet
bei der Decke der Pfeiler befindet sich ein 3' hoch. Längsring
der Gips von den Säulen mit Frachtwürfelverkleidung. In Wand
finden sich die Säulen & die Pfeiler der Zwickelverkleidung & der Wand-
verkleidung mit von Gips.

In einzelnen Säulen sind durch feste Zwickelverkleidung ^{mit} verkleidet.
Diese sind mit einem Gips verkleidet sind von einem Gips verkleidet.
Die Wandverkleidung über der folgenden Wandverkleidung befindet sich
auf einem Mauerwerk in einem auf 2'6" hoch mit Marmorplatten
verkleidet. Die Kacheln sind von Kacheln, die Lüttenverkleidung
mit roten Marmor. Die Kacheln sind in dem 1. Stock sind
in der Kacheln sind verkleidet in dem 2. Stock. Die Kacheln
sind befindet sich in Höhe sind verkleidet mit Kacheln
mit 2. oben sind verkleidet in Kacheln. Auf dem Boden
sind sind in Candelaber sind verkleidet mit roten ital. Marmor
sind verkleidet ist. Die zweite Candelaber sind in der Höhe in Kacheln
sind sind Kacheln sind in 1. Stock sind in 3. Stock verkleidet
verkleidet. =||

Die Kacheln sind mit Marmor mit Marmor verkleidet
in der Kacheln sind verkleidet ist in einem Kacheln
verkleidet.

V. Keller.

In der Mitte des Gebäudes sind die Magazine B. der Raum für die Postkammer
A. Zwei Magazine aus Gestein. in C. der Raum für die Herrschaft.

A. In Magazine. die drei Säulenmagazine welche von der Gasse durch einen
nischen Hof zugänglich sind bestehen aus einem mauerwerk 6 1/2' starke
Längswand und einem 4' 6" hohen ^{Wand} (Mauerwerk) ist. Jedes Magazine ist
mit einem gewölbe bedeckt. durch einen zylinderförmigen abfluss in die Gasse mauerwerk von der
Gasse zu den Magazinen führt ein abfluss mit einem mauerwerk.

B. In Raum für die Garbereien. Im Inneren sind von der Gasse durch
Hauptwege zugänglich, die Spitze des raumes in 1 Waschküche 1 Rollkammer
u. 2 G. Holzbohle. 2 mauerwerk abfluss mauerwerk mauerwerk sind durch
fortsetzung oben. in dem (Kochkammer) sind gewölbe occupiert.

In der Waschküche befindet sich ein waschbrett in der rollkammer
1 Kessel mit patent feuerwerk. In beiden Räumen befindet sich
je 1 Gasflamme mauerwerk. In der waschküche ist ein wasserwerk
laufbahn über mauerwerk. mauerwerk sind gemeinschaftlich durch ein
niet der spülwasser auf ^{manne wo es} durch einen kanal in dem
kanal gegeben sind. In der waschküche liegt betonplatten in
der rollkammer mauerwerk 6 1/2' starke gewölbe mauerwerk. in der
dem gänge vor dem holzbohle liegt zylinderförmiger. die lüftung der
holzbohle selbst besteht aus gewölbe mauerwerk f. -

C. In Raum für die Herrschaft. Die beiden Räume sind in Wohnräumen
Wirtschaftsräumen u. Holz- oder Kohlenlager. Oben der Gasse liegt die
mit der tötter löse durch einen kanal mauerwerk postkammer.
dieser besteht aus einem gewölbe. 1 K. 1 Vorz. 1 Gänge u. 1 Lücke für
den Hausrath. In dem Gasse u. Kunstwerkstein zimmer liegt
mauerwerk 6 1/2' starke gewölbe mauerwerk, in dem übrigen 3 Räumen
einfaches Mosaikpflaster; Oben der Gasse liegt mauerwerk ^{Wasserwerk}
für Gasse. f. 1 Schloss. 1 G. in der Küche
(comp. kl. Sparherd. f. Wind of in dem Hausrath zimmer 1 röhre of)

für die Wäscherinnen, die selbe besteht aus 1 Gaffay, u. 1 Hoopie.
 In beide Zimmern wird mancher Luftbad in Gaffayzimmer hergestellt
 mit eisener Ofen.
 In dem einen Zimmer befindet sich eine Kapsel, und der Speis, der Wäschküche
 u. dem Holz abzuwehren. In dem andern, ^{der} befindet sich ein kleiner Kamin
 der Küche für die direct man die Leinwand zu reinigen zu bringen
 u. durch Wasser geschleudert. In Wäschküche steht Beton
 glatte und der Kaminzimmer wurde 50" hohe Tisch stehen. In
 beide Holz brennen ist für eine Gasföhne angeschlossen für die Wäschküche
 durch 2 ein gewöhnliche Kupferne Wäschkessel. an der Wand
 befindet sich ein Messingblech ^{ohne mit der} Kamin unter dem Saumel
 haben nicht das Gitter oder mit, welches durch ein Kamin in
 dem Kanal geschleudert wird. In Kaminzimmer steht ein großer
 Kamin unter dem Kamin mit Patentfallrohr.
 In dem der Wäsche u. Wirtschaftszimmer sind mehrere geschloffen
 in eisernen Messinggeschloffen.
 In dem einen Zimmer der Kamin besteht 8 Holz Kohlen oder Wein brennen
 zur Heizung. Alle Zimmer sind mit Ziegeln geschleudert, die
 Lagerzimmer haben geschloffenen Boden.

No. 26

Sept. 26. 1900

Keokuk, Iowa

III

N. 18. 1900

N. 17. 1900

N. 16. 1900

T. 4. 1900

1900

Sept 13 Nov 13

6 Nov 13 Nov 13