

# Kostenanschlag!

des  
**C. KNUTH,**

Ingenieur und Unternehmer für

Gas- und Wasserleitungen, Central-Wasser-, Luft- & Dampfheizungen, Ventilationen, Kanalisirungen, Closet-Anlagen,  
BADEEINRICHTUNGEN, DAMPFKUCH- & DAMPFWASCHKÜCHEN-EINRICHTUNGEN ETC.

Post-Nr.	Stück-Zahl	über	Einzelpreis		Betrag		
			fl.	kr.	fl.	kr.	
		im Badeneinrichtung für Sr. Hochgeboren! Herrn Grafen Julius Clardyi <u>Adl. Parad</u> z. J. d. Architekten et. Jbl., <u>Budapest.</u>					
		<u>a. Badeneinrichtung</u>					
1.	30.	Utr. Bleirohre m. Jurrinlerg	280		84	—	
2.	5.	" " " "	190		<del>95</del>	—	
3.	5.	" " ab. Abflus, 50 <sup>m</sup>	210		1050	—	
4.	12	" Thorröhren ab. Entf. f. f. m. g. bis z. Canal 80 <sup>m</sup>	135		1620	—	
5.	1.	Jähr. Abflusrohr mit Entf. f. f. m. g.			8.	—	
6.	1.	Jähr. Abflusrohr mit Entf. f. f. m. g. Küchzimmer			8.	—	
7.	3.	Utr. Bleirohre m. Jurrinlerg	120		360	—	
		<u>Transportlohn</u>			<del>375</del>	—	
					14170	—	
					13980	—	

Druck v. Birkholz, Vayla & Pressburg, Budapest.



Post-Nr.	Stück-Zahl		Einzelpreis		Betrag				
			fl.	kr.	fl.	kr.			
								<u>Transportauf</u>	
8.	1.	Stück <u>Verbreiterer und Karol.</u> beider <u>Pozallern</u> <u>adriß</u> <u>frucht</u> <u>Professoren</u> <u>Professoren</u> <u>füllung</u> <u>u</u> <u>ellen</u> <u>Seiten</u> <u>Arbitren</u> <u>complet</u> <u>frucht</u>						141.70 139.80	
9.	6	<del>Stück <u>Blindabklebung</u> in der</del> <del><u>Wannen</u> <u>frucht</u> <u>Professoren</u></del> <u>füllt</u> <u>aus</u>						260. <del>275.</del>	✓
10.	1.	Stück <u>Gründel</u> <u>Professoren</u> für die <u>Wannen</u>		5.-		5.-			✓
11.	1.	" <u>Abdruck</u> <u>Professoren</u> <u>u</u> <u>Einladung</u> <u>Professoren</u>		650		650			✓
12.	1.	" <u>Professoren</u> <u>in</u> <u>Luft</u> <u>Professoren</u> <u>hides</u> , <u>meleg</u> <u>u</u> <u>Anhang</u>		35.-		35.-			✓
13.	1.	" <u>Professoren</u> <u>Professoren</u>		225.-		225.-			✓
14.	1.	" <u>Luft</u> <u>Professoren</u>		5.-		5.-			✓
15.	1.	" <u>Louche</u> <u>über</u> <u>die</u> <u>Wannen</u>		38.-		38.-			✓
16.	1.	<del>" <u>Pozallern</u> <u>Professoren</u> <u>in</u> <u>Professoren</u></del>		<del>25.</del>		<del>25.</del>		<del>25.</del>	
17.	1.	<del>" <u>Professoren</u> <u>Professoren</u></del>		<del>5.-</del>		<del>5.-</del>		<del>5.-</del>	
18.	1.	<del>" <u>Professoren</u> <u>Professoren</u> <u>Professoren</u></del>		<del>350</del>		<del>350</del>		<del>350</del>	✓
19.	1.	<del>" <u>Luft</u> <u>Professoren</u> <u>Professoren</u></del>		<del>4.50</del>		<del>4.50</del>		<del>4.50</del>	✓
20.	1.	<del>" <u>Professoren</u> <u>Professoren</u></del>		<del>5.-</del>		<del>5.-</del>		<del>5.-</del>	✓
21.	1.	<del>" <u>Professoren</u> <u>Professoren</u> <u>Professoren</u></del>		<del>288</del>		<del>288</del>		<del>288</del>	✓
22.	1.	<del>" <u>Professoren</u> <u>Professoren</u> <u>Professoren</u></del>		<del>550</del>		<del>550</del>		<del>550</del>	3.52
23.	1.	<del>" <u>Professoren</u></del>		<del>5.-</del>		<del>5.-</del>		<del>5.-</del>	5.-
24.	3	<del>" <u>Professoren</u> <u>Professoren</u></del>		<del>110</del>		<del>330</del>		<del>330</del>	3.30
								<u>Transportauf</u>	
								876.30	60.30



Post-Nr.	Stück-Zahl		Einzelpreis		Betrag	
			fl.	kr.	fl.	kr.
		<u>Transport auf</u>				
24.	1.	Wolffschindropf für Kraftwagen	6.		876	30
45		45 Stk. Köpfe liegen in den übrigen Apparate Cylindern & innen, ferner excl. Motorantrieben Kurbellageren werden zum Kaufpreis heraufgeh.				40.-
		<u>Summe auf</u>			952	30
		Schließungsauf				230
		Kunde				fl. 722.-
<p>Spende nicht mehr als 700 fl.</p> <p style="text-align: right;">Größe 8/10</p>						
		Für Auftrieb durch 160.30 -				
		Offen geblieben 70.-				
		- 230 30 -				
		Transport & Prüfungen für auf heraufgeh				



# Kostenanschlag!

des  
**C. KNUTH,**

Ingenieur und Unternehmer für

Gas- und Wasserleitungen, Central-Wasser-, Luft- & Dampfheizungen, Ventilatoren, Kanalisierungen, Closet-Anlagen,  
BÄDEEINRICHTUNGEN, DAMPKOCH- & DAMPFWASCHKÜCHEN-EINRICHTUNGEN ETC.

Post-Nr.	Stück-Zahl	über	Einzelpreis		Betrag	
			fl.	kr.	fl.	kr.
		die allgemeine Wasserleitung für <u>Lloyd Park</u> für H. Hochgeboren Herrn Grafen Julius Karolyi z. J. des Herrn Architekten St. Jbel <u>Budapest</u>				
		die Leitung umfasst zur vollständigen Ausführung: 1. Springbrunnen 1. Badezimmer 6. Einläufe für Wäpfer etc. in. 7. Hydranten				
		Die Ventile und Rohre sind separat auf:				
1.	125	Wtr. Bleirohre 26 mm im Durchmesser	80		350.	-
			285		25625	
2.	40	" " 19 mm " "	90		3600	
			195		7800	
3.	28	" " 13 mm " "	20		560	
			195		5460	
4.	20	Abflussrohre 50 mm	210		4200	
5.	320	Leitrohre 38 mm	80		25600	
			185		59200	
		<u>Transportauf</u>			1003.20	

Druck v. Bickholz, Vayda & Pressburg, Budapest.

1077 60



Post-Nr.	Stück-Zahl		Einzelpreis		Betrag	
			fl.	kr.	fl.	kr.
			<u>Transportauf</u>			100325
6.	75	Wasser-Gießrohren 50 mm	280	05	<del>15375</del>	15750 ✓
7.	10	" Abflußgießrohren 76 mm	185			1850 ✓
8.	40	" Abflussgießrohren 80 mm	185			54 ✓
9.	658	" Rohre für Luft	30			19740 ✓
10.	1	Stück Abflußrohr f. Springbrunnen	20			20 ✓
11.	2	" gusseiserner Abgüsse 50x40 mm	2			4 ✓
12.	7	" " " 50x26 mm	2			14 ✓
13.	3	" " " 40x40 mm	160			480 ✓
14.	1	" " 50 mm 90° 960 mm Radius	2			2 ✓
15.	4	" " 40 mm 45°	160			640 ✓
16.	3	" Hauptabflußrohr für Springbrunnen	4 50			13 50 ✓
17.	5	" " " 26 mm	8			40 ✓
18.	1	" Abgüsse für 50 mm	26			26 ✓
19.	1	" " " 40 mm	22			22 ✓
20.	10	" Luftschlüssel für Wasser & Dampf für 50 mm	4 50			45 ✓
21.	10	" Wasserhähne f. Wasser für 50 mm	2 50			25 ✓
22.	1	" Luftventil	650			650 ✓
23.	7	" Einluftungsstücke	120			840 ✓
24.	1	" Abgüsse im Service	6			6 ✓
25.	1	" Springbrunnenköpfe				10 ✓
		großer Wasserhahn	12			12 ✓
26.	2	" Fontainenansätze	650			13 ✓
27.	1	" gusseiserner Korb für Abfluß				10 ✓
			<u>Transportauf</u>			170875



Post-Nr.	Stück-Zahl		Einzelpreis		Betrag		
			fl.	kr.	fl.	kr.	
						1708.75	
		<u>Transportauf</u>					
28.		Ordnung im Springbrunnen Bassin	15.-		15.-		✓
<del>29.</del>	<del>5</del>	<del>Stück Reglerkasten 40 cm</del>	<del>46.50</del>		<del>232.50</del>		
30	7	" " 26 cm	7.80		54.60		✓
31.	8.	" ovale Gefühlskissen f. Drahtgarn	7.50		60.-		✓
32.	1.	" Rundrohr m. Lüftungsröhre					
		jung und Gefühlskissen 26 cm	6.50		6.50		✓
33.	1.	" Rundrohr 2-fachig und Lüftung mit Klappen	25.-		25.-		✓
<del>34.</del>	<del>1.</del>	<del>" Kurzrohr 40 cm</del>	<del>8.-</del>		<del>8.-</del>		
35.	1.	" " 26 cm	5.-		5.-		✓
36.	1.	" Hydromant auf d. Terrasse 13 cm	5.-		5.-		✓
37.	1.	" Lüftungsführer mit Kanten	6.50		6.50		✓
38.	20	Stk. Lüftungsführer 26 cm	1.80		36.-		✓
<del>39.</del>	<del>20</del>	<del>" " 40 cm</del>	<del>2.40</del>		<del>48.-</del>		
40.	1.	Stück Wandbrunnen und Aufsatz	40.-		40.-		✓
		in der merillot i. d. Küche	50.-		50.-		✓
41.	2.	" Wandbrunnen d. Aufsatz	35.-		70.-		✓
42.	1.	" Erbsenstift im Service m. Zinkblech und Gefühlskissen	65.-		65.-		✓
43.	5.	" Erbsenstift m. f. Aufsatz	5.-		25.-		✓
44.	5.	" Klappphon m. Klingelapparat	3.50		17.50		✓
45.	1.	" Closetgriff aus Eisen	2.50		2.50		✓
46.	1.	" Erbsenstift über Erbsenstift			5.-		✓
		<u>Transportauf</u>				240.85	



Post-Nr.	Stück-Zahl	Beschreibung	Einzelpreis		Betrag	
			fl.	kr.	fl.	kr.
		<u>Transportlohn</u>			<del>2406.85</del>	
47.		Für Luftische Leitungen & Rohr systeme des Ingenieurs u. der Monteur			150	✓
		<u>Summa flür.</u>			<del>2556.85</del>	
		<u>Zusatzpreis nach Kunde</u>				
5		Ph. Hydrantenöffnungsfahrer etc. für d. Hydranten.	7	50.	37.50	✓
5		Schlüsselkammern & Aufsatzgitter (Einfache Kammern i. d. vorderen Gasdruckkammern). —	4	50.	22.50	✓



# Kostenanschlag!

des  
**C. KNUTH,**

Ingenieur und Unternehmer für

Gas- und Wasserleitungen, Central-Wasser-, Luft- & Dampfheizungen, Ventilationen, Kanalisirungen, Closet-Anlagen,  
BADEEINRICHTUNGEN, DAMPKOCH- & DAMPFWASCHKÜCHEN-EINRICHTUNGEN ETC.

über

Post-Nr.	Stück-Zahl		Einzelpreis		Betrag	
			fl.	kr.	fl.	kr.
		<p><u>Closeteinrichtungen in Syloß</u>  <u>Parad für Sr. Hochgeboren</u>  <u>Kronen Grafen Julius v. Károlyi</u>                      z. Z. des Architekten Herrn                      Nicolais Zbl.,  <u>Budapest.</u></p> <p>Sie sind im Ganzen 9 Closets projectirt.                      und zwar:</p> <p>3. Closets im Hofraum neben der Capelle                      4. " " " vis a vis " "                      2. " " " des Kastellens                      d. r. u. l. je 4. Closets 1. Classe &amp;                      5. Closets 2. Classe, die letzteren                      m. selbstthätigem Umdrehungsmechanismus</p>				
1.	20.	Utr. Kleiderkasten m. Zimmerrückwand	26 <sup>00</sup>	80	2080	56. -
2.	62	" " " " " "	19 <sup>00</sup>	90	1710	57. 80
3.	18.	" " " " " "	13 <sup>00</sup>	20	2340	21. 60
		<u>Transportauf</u>				22. 50
						<u>20040</u>

Druck v. Birkholz, Vayda & Puschburg, Budapest.

19540



Post-Nr.	Stück-Zahl		Einzelpreis		Betrag	
			fl.	kr.	fl.	kr.
					195 40	
		<u>Transportauf</u>			<del>200 40</del>	
4.	90	Wasserwaagen & Waagen zu füllten	50		45.-	✓
5.	90	" Waagen zu füllten	30		270	
6.	3.	Stück Hauptwaage	650		1950	✓
		" " " " " "	4. 50.		1950	✓
7.	1.	" " " " " "	5.-		5.-	✓
8.	4.	" Luftschiffungen & Einfließrohren	4. 50.		18.-	✓
9.	4.	" Gussmaschinen & Kesseln	5.-		20.-	✓
10.	18	" Closets 1 <sup>te</sup> Classe m. doppeltem Kranzschloß, fester Schloß, zu mind. 1000 Pfund folgt die Beschreibung	280		1120	✓
			90.-		90.-	✓
			75.-		500.-	✓
11.	8.5	" Closets m. einfaches Kranzschloß, fester, bedingtes Schloß zur Selbstreinigung	50.-		400.-	✓
					250.-	✓
12.	9.	Stück Luftschiffungen & Kesseln	550		4950	✓
13.	4.	" Luftschiffungen & Kesseln	6-		24.-	✓
14.	4,5	Wasserwaagen & Waagen 120 mm Kann beilagern & raden zum Selbstkostenpreis transport Wasserwaagen sind nicht transport	450		2025	✓
		<u>Summe auf</u>			<del>90755</del>	
		<u>zusatzungsbewill</u>				
		<u>Kunde</u>				
					90315	



Post-Nr.	Stück-Zahl	Einzelpreis	Einzelpreis		Betrag	
			n.	kr.	n.	kr.
					90315	
F 11 <sup>a</sup>	1	1				7 50
						91060

1. Profantamb Oveset abempfen  
 2. Profan, dasselbe neuweim  
 3. mit der Waffelstörung neu.  
 binden.



# Posteranschlag

Über folgende allende Bildhauerarbeiten aus Gipscarton  
nach desyge Layen Zeichnung und gem.

1 <sup>n</sup>	104 <sup>l</sup>	Leventehaus	Hohlkehle 6 <sup>h</sup> hoch	a	Leventhus	50 <sup>l</sup>	52 00	
2 <sup>n</sup>	100 <sup>l</sup>	" " " "	Eierstab 2 <sup>h</sup> hoch	a	" " "	25 <sup>l</sup>	25 00	
3 <sup>n</sup>	94 <sup>l</sup>	" " " "	Pfeifenwulst 4 <sup>h</sup> breit	"	" " "	45 <sup>l</sup>	43. 65	
4 <sup>n</sup>	94 <sup>l</sup>	" " " "	Herzblatt	Paternoster	2 <sup>h</sup> breit	" " "	30 <sup>l</sup>	28. 20
							<u>Summa</u>	148 <sup>l</sup> 85 <sup>l</sup>

Budapest den 3<sup>n</sup> Juni 1879

Vogel Ignatz  
40<sup>l</sup> 00

fürs Kouette 4' 6" Durchmesser

Vogel Ignatz



Heissmap

Wur in Parád Wp. Aufgebauer von Grafen  
Julius Karolyi Angefertigtum Tiffler Contaitum  
Amerikaner,

A. Guspizimmer punkt ein fustler yungel ein ein  
Hörin Niffen —————  $7^{\circ} 2' 4'' 3'''$  — Quadratmap

B. Guspizimmer punkt ein fustler yungel ein ein  
Hörin Niffen —————  $7^{\circ} 2' 5'' 4'''$  —

C. Bodezimmer punkt ein fustler yungel ein ein  
Hörin Niffen. —————  $3^{\circ} 3' 1''$

D. Guspizimmer punkt ein fustler yungel,  
 $4^{\circ} 2' 6'' 7'''$

---

Guspizimmer  $22^{\circ} 4' 5'' 2'''$  — Quadratmap

Parád am 22<sup>te</sup> Juni 1879.

Kubalay



Saradum 25<sup>te</sup> Juni 1879.

Excels Hochwohlgeborener  
Herr Grafen von Uxell,

Beiliegend sende ich die Ausmaß  
von 4 Gulestan Zinnen Amerikaner  
aus die ich abnahm, ferner sende  
Skizze der Wandflatschen Zinnen,  
sowie die Zinnen Messen der Wand  
mit Länge bezeichnet sind.

Die sind bei für immer bei der  
Massenleistung befestigt jetzt  
werden ich einen Wand Wall  
beginnen, wie Wall Gebäude

Alles in Bestimmung  
bestimmungsnull  
Lagebestimmungen  
H. Kubala



IBF 19

# Soll H. Hochgeboren von Graf Estler Karoly Budapest Habere

Ein. allg. Wasserleitung in Parad. No. 204	4094 82
„ Closet-Einrichtung „ „ „	557 94
„ Rade „ „ „ „	682 24
„ Installation Badeanstalt in Parad.	608 98
„ Heubeinrichtungen	1492 39
„ Ein. zum Durchgangsgang im Palais Budapest No. 6 Estler	3 17
„	558 07
<hr/>	
	7306 66
	8061 24
	1437 66
	13123 60

1879							
April 1	Dr. Cassa Usta	für a. G.					619 05
May 17	„	„	„	„			1500 „
Juni 15	„	„	„	„			1500 „
Juli 10	„	„	„	„			1000 „
Sept. 1	„	„	„	„			1500 „
„	„	„	„	„			1500 „
<hr/>							
Sept 21	Saldo				bei bedingtem	du. Betrag an meine Seite	370 „
					in Par. ad. mitgezählt.		1437 66
							1437 66
							8061 24
							2996 66

Sept 21. Au. Saldo 2996 66

Budapest 20 October 1879

**C. KNU'TH**  
 FABRIK FÜR GAS WASSER & HEIZUNGSANLAGEN  
 BUDAPEST

20/X 1879

*Estler Karoly*



Sz.	A tárgy megnevezése	Mértékek — Maasse						Pénz-összeg — Geldbetrag					
Nr.	Benennung des Gegenstandes	Folyam Current		Négyszög Quadrat		Köb Kubik		Osztr. é. österr. W.		Egyes Einzeln		Összesen Zusammen	
		M.	Ctr. Mm.	M.	Ctr. Mm.	M.	Ctr. Mm.	fl.	kr.	fl.	kr.	fl.	kr.
<i>Auszug</i>													
<i>der Schlosserarbeit zum Baue des Waschhauses in</i>													
<i>Parad.</i>													
1.	10 Stück einfache Gitter zu den Fenstern des Parterres, in Rahmen, in das Feingitter einzumachen 3' 4" breit 5' 7" hoch.									16 -		160 -	
2.	Beschlagen von 10 Stück zu obengenannten Fenstern gehörigen Jalousien.									8 50		85 -	
3.	1 Stück einfaches Gitter zu den Gangfenster 2' 1" breit 5' 7" hoch sonst wie Post N <sup>o</sup> 1.									10 -		10 -	
4.	1 Stück einfaches Gitter zum Abortfenster 1' 7" breit 3' 0" hoch, sonst wie Post N <sup>o</sup> 1.									6 -		6 -	
5.	Beschlagen von 10 Stück Inneren mit Aüsseren Fenstern mit 4 Flügel sind aufgehenden Mittelstück, die Inneren nach Innen, die Aüsseren nach Aüssern aufgehend, mit Schnübrigel.									9 50		95 -	
6.	Beschlagen eines Aüsseren Gangfensters 2' 1" weit 5' 7" hoch sonst wie Post N <sup>o</sup> 4.									4 -		4 -	
7.	Beschlagen von 2 Stück zweiflügelichten Doppelthüren mit Messingdrücker, mit verstärkten Schnübrigel 4' 2" weit 7' 1/2" hoch.									9 50		19 -	
										<i>Transport</i>		379 -	



Sz.	A tárgy megnevezése	Mértékek - Maasse					PéNZ-összeg - Geldbetrag	
Nr.	Benennung des Gegenstandes	Polyam Current M. Gr. Ma.	Negyszög Quadrat M. Gr. Ma.	Köb Kubik M. Gr. Ma.	Oestr. 6. Österr. W. fl. kr.	Egyes Einzeln fl. kr.	Pénzeset Zusammen fl. kr.	
8.	Beschlagen von 4-einfachen Thüren 3-0" breit 6-6" hoch mit Schlossdrücker						377	
9.	Beschlagen einer Thüre 2-6" breit 6-6" hoch.					5 50	22 -	
10.	Beschlagen einer zwanzig-lüthten Baugangthüre mit halbrunder fester Herlechte in Regelbänder mit Schlossdrücker und vorständer Schlüssel. Die aufgehenden Schlüssel 5-6" breit 8-0" hoch.					4 50	4 00	
						30 -	30 -	
						435 50		
	<p>Hofschank Preis aufgeben auf ab Babnhof Budapest. Budapest am 10. Mai 1850</p> <p style="text-align: right;">L. J. Schlofer Schlofer 14. 1850</p>							

Sz.	A tárgy megnevezése	Mértékek - Maasse					PéNZ-összeg - Geldbetrag	
Nr.	Benennung des Gegenstandes	Polyam Current M. Gr. Ma.	Negyszög Quadrat M. Gr. Ma.	Köb Kubik M. Gr. Ma.	Oestr. 6. Österr. W. fl. kr.	Egyes Einzeln fl. kr.	Pénzeset Zusammen fl. kr.	
	<p style="font-size: 2em;">Auszug</p> <p>der Schlossarbeiten zum Bau des Waschhauses in Paraid.</p>							
1.	10 Stück einfache Gitter zu den Fenstern des Carterres in Rahmen, in das Feinblech eingemachen 3-4" breit 6-7" hoch.						10	120
2.	Beschlagen von 10 Stück zu ver- genannten Fenstern gehörigen Calcurien.						10	100
3.	1 Stück einf. Gitter zu den lang- fenster 2-1" breit 5-7" hoch, sonst wie Post. 1.							11
4.	1 Stück einf. Gitter zum Handfenster 1-7" breit 3-0" hoch, sonst wie Post. 1.							10
5.	Beschlagen von 10 Stück Fenstern und dieserer Fenster mit 4 Schlüssel und aufzuhaken. Mittelschlüssel, die Inneren nach Innen, die Äußeren nach Außen aufgehend, mit Schlüssel.						10	120
6.	Beschlagen eines Äußeren Baug- fenster 2-1" breit 5-7" hoch sonst wie Post. 1.							6
							367	
							Zusammen	



Sz.	A tárgy megnevezése	Mértékek — Maasse						Pénz-összeg — Geldbetrag						
		Folyam Current		Negyszög Quadrat		Köb Kubik		Osztr. e. österr. W.		Egyes Einzeln		Összesen Zusammen		
Nr.	Benennung des Gegenstandes	M.	Ctr. Mm.	M.	Ctr. Mm.	M.	Ctr. Mm.	fl.	kr.	fl.	kr.	fl.	kr.	
		Übertrag.												
7.	Beschlagen von 2 Stück zweiflügl lichten Doppelthüren, mit Messing- drücker mit verstärktem Schüb- riegel 4'-2" weit 7'-6" hoch. 12							18				36		
8.	Beschlagen von 4 eüf. Thüren mit Messingdrücker mit verstämm- ten Schübriegel 3'-0" weit 6'-6" hoch. 13-14							12				48		
9.	Beschlagen einer Abortthüre 2'-6" weit 6'-6" hoch. 15							5				5		
10.	Beschlagen einer zweiflügllichten Eingangsthüre mit halbrun- der fester Oberlichte in Kegel- bänder mit verstärkte Schüb- riegel mit Messingdrücker. Die aufgehenden Thürflügel 5'-6" weit 8'-0" hoch. 17											50		
11.	Ein halbrundes Oberlichtgitter 5'-6" weit 2'-9" hoch.													

Sümpfler 45  
546/551

Die Preise verstehen sich pro Lieferung loco Bahnhof Budapest, und  
Auslagen an Ort und Stelle.

Budapest 20 März 1880

Anton Lisicz  
Schlossermeister

III. Bezirk "Piray" Gasse 113



*Kostenanschlag!*

des  
**C. KNUTH,**

Ingenieur und Unternehmer für

Gas- und Wasserleitungen, Central-Wasser-, Luft- & Dampfheizungen, Ventilationen, Kanalisirungen, Closet-Anlagen,  
BADEEINRICHTUNGEN, DAMPKOCH- & DAMPFWASCHKÜCHEN-EINRICHTUNGEN ETC.

Post-Nr.	Stück-Zahl	über	Einzelpreis		Betrag		
			fl.	kr.	fl.	kr.	
		<i>über Badeneinrichtung für</i>					
		<i>St. Hochgebaren</i>					
		<i>Herrn Grafen Sulkowicz Karolyi</i>					
		<i>z. J. des Architekten Herrn C. Pfeil</i>					
		<i>Budapest</i>					
1.	1.	<i>Einfluß in die Wasserleitung</i>					
		<i>im Keller</i>				<i>2 50</i>	
2.	1.	<i>Feuertabspranger 26 cm Durchmesser,</i>					
		<i>Stange &amp; Einprüfer 20 cm</i>				<i>14.-</i>	
3.	1.	<i>Feuerkürper samt Wasserzahn</i>				<i>2 50</i>	
4.	1.	<i>Entschäumer</i>				<i>2 20</i>	
5.	5 1/2	<i>litr. Wasserhähne</i>					
		<i>in. profallend in einem Toilette</i>					
		<i>zimmer</i>				<i>50.-</i>	
6.	6	<i>litr. Wasserhähne</i>					
		<i>in. profallend in einem Toilette</i>				<i>42.-</i>	
7.	30	<i>litr. Wasserhähne</i>		<i>2 80</i>		<i>84.-</i>	
8.	10.	<i>litr. Wasserhähne</i>		<i>1 90</i>		<i>50 40</i>	
		<i>Transportgebühr</i>				<i>240 60</i>	

Druck v. Birkholz, Vayda & Prasburg, Budapest.



Post-Nr.	Stück-Zahl		Einzelpreis		Betrag		
			fl.	kr.	fl.	kr.	
		<u>Transportuml.</u>				240	60
9.	5	<del>kleine Holzbohrer 18mm</del>		180		6	
10	20	3mm Bohrer		250		50	
11.	1.	Wahlrohr für Handbohrer in Schiffing		650		650	
12.	51	kleine Holzbohrer, voll gebohrt, von 1 bis 10mm		90		45	90
13.	71	kleine Holzbohrer von 1 bis 10mm		40		28	40
14.	1.	Kupferner Bohrer mit mit Antippen & Bekämpfung				0	40
15.	1.	kleine Regenbranne				38	
16.	1.	Bohrer für Holz & Stein mit Messer				26	
17.	1.	Hauptbohrer 26mm				750	
18.	1.	Reservoir für Bohrer f. 2. Kanäle & Holzbohrer f. Schraube mit Bohrer Anweisung				60	
19.	1.	Spezialbohrer 18mm				550	
20.	1.	Bohrer 18mm in Bohrer				6	
21.	2,5	kleine Holzbohrer 18mm		150		375	
22.	1.	kleine Regenbranne f. Einleitung				550	
23.	1.	Reverse Bohrer f. Reservoir				5	
24.	2.	Bohrer für Holzbohrer Anweisung		1750		35	
		<u>Transportuml.</u>				807	65



Reparatur

Post-Nr.	Stück-Zahl		Einzelpreis		Betrag	
			fl.	kr.	fl.	kr.
25.	1.	Stützbohrer zum Bohren und innen bohren			307	65
						55.-
26.	4.	Stör. Linsen für Kameras	150		6.-	
27.	10.	Stanzmaschinen als Abzug Kamin Kompa	237		37	92
28.	1.	Stützhalter	750		750	
29.	10.	Stör. Stanzmaschinen	80		12	80
30.	2.	Stanzmaschinen	5.-		6.-	
31.		Für Handlung der parade			40.-	
		<u>Stiller &amp; Anstreicher arbeiten</u>			952	87
32.		Für Linsen zum Bohren gut			55.-	
33.	5.	Stör. Linsen zum Bohren	450		2250	
34.	47.	Stör. Linsen zum Bohren mit einer Spira	560			
		Stör. Linsen zum Bohren			85.-	
36.	13.	Stör. Linsen zum Bohren	420		5590	
37.	13.	Stör. Linsen zum Bohren	100		1690	
38.	12.	Stör. Linsen zum Bohren	25		105.-	
39.		Für Bohren und Reparatur			5.-	
		<u>Reparatur</u>			1868	47



Post-Nr.	Stück-Zahl	Beschreibung	Einzelpreis		Betrag	
			fl.	kr.	fl.	kr.
		<u>Transportzettel</u>				12 68 17
40		Postgebühr				5 -
		<u>Transportzettel</u>				12 73 17
		<u>Rechnungsbuch</u>				
		<u>Rechnungsbuch</u>				
		320 -				
		1952.87				
		<u>18.270.87</u>				



Budapest, den 11<sup>ten</sup> Mai 1870.



# Kostenveranschlag.

über vorbeschriebene Tischlerarbeiten zum Bau  
des ~~Mechanischen~~ in Paris. für Sr. Hofjunker Herrn  
Julius Grafen Karolvi hier

1.	10 Stück Thüre und äußere Fenster mit 4flügel, d. außersand Mittelstück. Die Thüre nur Thüre, die Fenster nur außen außersand. Mit Kinnfüßen schloß aber nicht dann bei Fensterstück schloß d. Holzzeit sind, eingemacht sind.			
	Dies äußere Fenster ist im Lichte 5' 5" hoch. d. bot 5' 6" hoch, das Thüre 3' 4" bot. 5' 7" hoch breite Fensterbreite Holzzeitung.	20	200	
2.	10 Stück Galerien davor	10	100	
3.	1 äußere Fensterstock in Holz zu dem Gang mit innerem Thüerstock und Kinnfüßen d. Fensterstock. - Mit 2flügel. - das äußere 2' 0" im Lichte breit 5' 6" hoch. - Thüerstock 2' 1" breit 5' 7" hoch. -	15	15	
4.	2 Doppeltüren mit 2flügel schloß mit Füllungen 4' 2" im Lichte hoch, 2' 6" im Lichte hoch mit 12" hohen Füllungen d. Doppeltür gest. Aus Hartkainung	28	76	
5.	3 einfache Thüre mit schloß mit Füllungen 3' im Lichte breit 6' 6" hoch mit 12" hohen Füllungen, doppeltes schloß. Aus Hartkainung	18	54	
6.	1 einfache schloß mit Füllungen 3' im Lichte breit 6' 6" hoch mit 6" hohen Füllungen			
	Transport			445



P. & A.

Transport

f 445

gitter auf einer Seite mit gekippter  
auf der anderen mit 4" breiter  
gleicher Bekleidung.

18-

18-

7 Au 1 Oberflur 2'6" breit, 6'6" hoch mit  
6" tiefen Gittern, doppelte Bekleidung  
auf einer Seite gekippt, auf  
der anderen glatt sei

12-

12-

8 " 1 Oberflur mit 1 flügel. Lamm  
1'6" mit 3" hoch, mit 2" flügel.

4-

4-

9 " 1 zweiflügeliger Stoffflur mit gel-  
benem bezogener Eingangsflur  
mit gelbem Rahmen und  
einem Hoch von 3/4" hoch.

Der Hoch mit einem gelbem  
Rahmen im Linsen 5'6" breit, weiß  
Rahmen 10'9" hoch, um mittelgünstig  
der Rahmen mit einem gelben ge-  
rauten Kämpfer besetzt.

Die Thürflügel 5'6" breit, weiß  
Kämpfer 5" hoch, bezogen mit  
einer Glasoberfläche. St. Feinsung.

70-

70-

10 " 8 Kalorienstücke weiß, fast  
Bretteln jeder 3'3" im Linsen  
breit, 3'6" hoch, weiß Hoch 3'9"  
breit, 4'0" hoch. Laut Zeichnung

10-

96-

11 " 10 Kalorienstücke weiß, fast  
Bretteln mit gelbem Rahmen  
im Linsen 2'3" breit, 5'0" hoch, weiß  
Hoch 2'9" breit, 5'6" hoch, Feinsung.

10-

100-

Summe  
205-



Sz.	A tárgy megnevezése	Mértékek — Maasse						Péncz-összeg — Geldbetrag					
Nr.	Benennung des Gegenstandes	Folyam Current		Négyszög Quadrat		Köb Kubik		Osztr. é. österr. W.		Egyes Einzeln		Összesen Zusammen	
		M.	Ctr. Mm.	M.	Ctr. Mm.	M.	Ctr. Mm.	fl.	kr.	fl.	kr.	fl.	kr.
	<i>Auszug</i>												
	<i>der Tischlerarbeiten zum Bau des Waschhauses in</i>												
	<i>Parad.</i>												
1.	10 Stück Innere und Äussere 4-flügel- lichte Fenster mit aufgehenden Mittelstück. Die Inneren nach Innen die Äusseren nach Aussen aufge- hend. Mit Heinfutter welches aber erst eingemacht wird, wenn die Fensterstöcke versetzt und respüßt sind. Das Äussere Fenster ist im Lichten 3' 3" Min. Maass breit 5' 6" hoch. Das Innere 3' 4" brt. 5' 7" hoch. samm! Fensterbrett. <i>Laut Zeichnung.</i>											16	160
2.	10 Stück Jalousien dazu.											10	100
3.	1 Äusserer Fensterstock in Falz zu den Gang mit Innere Blind- stock und Heinfutter und Fenster brett. — mit 1 Flügel, das Äussere 2' 0" im dicken weit 5' 6" hoch. Blindsack 2' 1" breit 5' 7" hoch.											8	8
4.	2 Stück 2-flügelichte Doppelthüren verschallt mit Füllingen, mit 12" tiefen Fültern und gekellter Verkleidung. 4' 2" im Lichten weit 7' 6" hoch.											35	90
	<i>Summa</i>												328



Sz.	A tárgy megnevezése	Mértékek — Maasse						Pénz-összeg — Geldbetrag					
		Folyam Current		Négyzög Quadrat		Köb Kubik		Osztr. é. östrerr. W.		Egyes Einzeln		Összesen Zusammen	
Nr.	Benennung des Gegenstandes	M.	Ctr. Mm.	M.	Ctr. Mm.	M.	Ctr. Mm.	fl.	kr.	fl.	kr.	fl.	kr.
		<i>Wendrag</i>											
5.	<del>Darű 4 Thűrstűcke aus 1/6" ligen Holz 4'5" weit 7'9" hoch.</del>										<del>1</del>		<del>1</del>
6.	3 einfache Thűren mit Kerstern. ten fűllűngen, mit 12" tiefen fűtler mit doppelt gekehlter Verkleidűng 3'0" im Lichten weit 6'6" hoch.										15		15
7.	<del>Darű 6 stűck Thűrstűck von 1/6" ligen Holz 3'3" weit 6'9" hoch.</del>										<del>3</del>		<del>3</del>
8.	1 einfache verschaltete Thűre mit fűllűngen, mit 6" tiefen Fűtler, auf einer Seite mit ge- kehlter auf der anderen Seite mit 4" breiter glatter Verkleidűng 3'0" weit 6'6" hoch.										12		12
9.	<del>Darű 1 Thűrstűck aus 1/6" Holz 3'3" weit 6'9" hoch.</del>										<del>1</del>		<del>1</del>
10.	1 Horsthűre, mit 6" tiefen fűtler, doppelter Verkleidűng welche auf einer Seite gekellt auf der anderen glatt ist. 2'6" weit 6'6" hoch. respant.										10		10
11.	<del>Darű ein Thűrstűck aus 1/6" Holz 2'9" weit 6'9" hoch.</del>										<del>2</del>		<del>2</del>
12.	1 Horstfenster mit 1 flűgel, innen 1'6" weit 3'0" hoch mit 2 Glaslichtern										3		3
		<i>fűrtrag</i>											
													44 7/10 408



Sz.	A tárgy megnevezése	Mértékek – Maasse						Pénc-összeg – Geldbetrag	
-----	---------------------	-------------------	--	--	--	--	--	--------------------------	--

Nr.	Benennung des Gegenstandes	Folyam Current		Négyzög Quadrat		Köb Kubik		Osztr. é. österr. W.		Egyes Einzeln		Összesen Zusammen	
		M.	Ctr. Mm.	M.	Ctr. Mm.	M.	Ctr. Mm.	fl.	kr.	fl.	kr.	fl.	kr.

13. 1 Stück zweiflügelichte rösschaltte mit füllingen verzierte eingangs thüre, mit halbrunden Bogen und einen Stock von 3/4" ligen Holz. Der Stock mit einem halbrunden Bogen im Lichten 5'6" weit, sammt Bogen 10'9" hoch am Mittelpunkt des Bogens mit einem festen gekehlten Kämpfer versehen.  
 Die 2 Thürflügel 5'6" weit sammt Kämpfer 8' hoch.  
 Dazu eine halbrunde Glas- oberlicht.  
 laut Zeichnung

447 60  
408

75 75 ..

14. 8 Jalousiensteike sammt festem Brettln, dicke weite 3'3" mmf 3'6" hoch, sammt Stock 3'9" weit 4'0" hoch.  
 laut Zeichnung



9 72 ..

15. 10 Jalousiensteike sammt festem Brettln, mit halbrunden Bogen im Lichten 2'3" weit 5'0" hoch sammt Stock 2'9" weit 5'6" hoch laut Zeichnung.

9 90 ..

Summa öst Wfl 684 60

Budapest am 20<sup>ten</sup> Mai 1880

M. Miklaj  
Erzicz

für G. GREGERSEN  
Carl Krisky

Via Vergütung von Saucst- und Wartungsfähigkeit  
 u. Begünstigung von Laute zufl. von Hono.  
 Befehl, die Kaufpreisen von Laute per Kauf  
 bis Hof Kapotna - zufl. von Hono. erfahrung



fol. 888.

BUDAPEST, am 22/11

18 49

# RECHNUNG

von

## F. ZAUNBAUER

Mechanische-Werkstätte, Telegraphen-Bauanstalt, Blitzableiter und  
SPRACHROHRE-INSTALATION.

V. Bezirk, Dreissigstgasse Nr. 1.

Herrn Hochgebornen Grafen von Karolyi

Über eine Telegraphen Einrichtung  
Verbrauch:

540 Meter Leitungsdraht a. meter 10 <sup>1/2</sup>	54 <sup>1/2</sup> fl. -
2 Indicateure mit je 2 Nummern a. 12 fl.	24. -
3 Wick. feines Futter a. 2/50 <sup>1/2</sup>	7. 50
1 demitfrühzeitig Wandkloppel abged.	10. -
1 Briefbeschwerer von Ebenholz	12. -
3 Wick. Signalapparate a. 10 fl.	30. -
ein Batterien mit Kasten	10. -
	<hr/> 147 <sup>1/2</sup> fl. 50

Für Montierung 10%. 14. 70

**Summe 162 fl. 20**

10 Jahre Carantie mit Nachachtung

F. Zaunbauer

angewies. II. 880.

Anglo, u. ungarische-Landwirtsch. Museum, Budapest, Grundstücke.



Sz.	A tárgy megnevezése	Mértékek — Maasse						Pénz-összeg — Geldbetrag						
Nr.	Benennung des Gegenstandes	Folyam Current		Négyszög Quadrat		Köb Kubik		Osztr. é. österreich. W.		Egyes Einzeln		Összesen Zusammen		
		M.	Ctr.	Mm.	M.	Ctr.	Mm.	M.	Ctr.	Mm.	fl.	kr.	fl.	kr.
	<p>Kosten-Anschlag</p> <p>über herzustellende Stuckatur-Arbeit</p> <p>im Palais</p> <p>sr. Hochgeb. des Herrn Julius Grafen von Karolyi.</p>													
1.	den Plafond doppelt zu rohren mit Gypsgrund bewerfen und glätten.										44.50.		44.50.	
2.	108 $\frac{1}{2}$ cub. Maass Wandgesims mit Hohlkehle ensammen $\frac{1}{2}$ o breit per cub										2.30.		249.55.	
3.	105 cub Plafondgesims $\frac{1}{2}$ o breit per cub										80.		84.—	
4.	Versetzen der Lisenlisten circa 540 cub										20.		108.—	
5.	Versetzen der Mittel-Rosette										6.—		6.—	
											Summa o. W. fl.		492.05.	

Bépest am 2<sup>ten</sup> Juny 1879

Peter Leub.



Sz.	A tárgy megnevezése	Mértékek — Maasse			Pénc-összeg — Geldbetrag											
Nr.	Benennung des Gegenstandes	Folyam Current		Négyszög Quadrat		Köb Kubik		Osztr. é. österr. W.		Egyes Einzeln		Összesen Zusammen				
		M.	Ctr.	Mm.	M.	Ctr.	Mm.	M.	Ctr.	Mm.	fl.	kr.	fl.	kr.	fl.	kr.
	<b>Kosten - Ausschlag</b> <b>über Herstellung eines Plafonds</b> <b>im Palais des Herren Julius Grafen</b> <b>von Karolyi.</b> <b>I. Szeccatorer Arbeit.</b>															
1	1. Den Plafond doppelt an rohen mit Gypsgewand bewerfen und glätten															
																52. 50.
2.	108 $\frac{7}{8}$ curr. Maasz Wandgesims mit Kohl Rehle zusammen $\frac{3}{4}$ $\frac{1}{2}$ breit per curr															2. 60. 282. 10.
3.	105 curr Plafondgesims $\frac{1}{2}$ $\frac{1}{2}$ breit per curr															80. 84. —
4.	Verstärk der Lisen circa 540 curr															25. 135. —
5.	Vergrößerung für die bereits begonnene Arbeit. 48 curr Plafondgesims															1. 20. 52. 80.
	I. Summa der Szeccatorer Arbeit															606. 110.

Verfahren!



Sz.		A tárgy megnevezése		Mértékek — Maasse			Pénz-összeg — Geldbetrag		
Nr.	Benennung des Gegenstandes	Folyam Current M. Gr. Min.	Négyzetig Quadrat M. Gr. Min.	Köb Kubik M. Gr. Min.	Östör. ö. österr. W. fl. kr.	Egyes Einzeln fl. kr.	Összesen Zusammen fl. kr.		
<u>II. Bildhauer Arbeit.</u>									
1.	108 $\frac{1}{2}$ Beantbars. Lamb Stein im Wandgesims 8" breit pro-cur.				— 50.	54.25.			
2.	108 $\frac{1}{2}$ Türstahl im Wand. gesims $2\frac{1}{4}$ " hoch pro-cur.				— 22.	23.87.			
3.	105 wir Lambsteh mit Perleth im Plafond gesims $1\frac{1}{4}$ " breit				— 22.	33.60.			
4.	105 wir Hirsblauk am Plafond, gesims $1\frac{1}{2}$ " breit				— 12.	18.90.			
5.	102 wir Perleth im Plafond, gesims				— 12.	12.24.			
6.	1 Stück Mittel. Rosette					68.—			
<u>II. Summa der Bildhauer Arbeit</u>							<u>210.86.</u>		
<u>Recapitulation.</u>									
<u>I. Sreatorer Arbeit</u>							<u>606.40.</u>		
<u>II. Bildhauer Arbeit</u>							<u>210.86.</u>		
<u>Summa Summarum</u>							<u>817.26.</u>		
Kreuzstein							120.—		
Bildhauer							176.12		
Summa							296.12		

Sz.		A tárgy megnevezése		Mértékek — Maasse			Pénz-összeg — Geldbetrag		
Nr.	Benennung des Gegenstandes	Folyam Current M. Gr. Min.	Négyzetig Quadrat M. Gr. Min.	Köb Kubik M. Gr. Min.	Östör. ö. österr. W. fl. kr.	Egyes Einzeln fl. kr.	Összesen Zusammen fl. kr.		
Neuer Plafond / 817 26									
Alter — 296. 12									

Archiv der k. k. Hof- und Landesbibliothek Wien, Bestand 10000, Nr. 10000/10000



Rechnung in der Finkler Arbeit

im Palais dr. Hochgeb. des Herrn Julius Graf v. Karolyi

Sz.	A tárgy megnevezése	Mértékek — Maasse						PéNZ-összeg — Geldbetrag					
Nr.	Benennung des Gegenstandes	Folyam Current		Négyszög Quadrat		Küb Kubik		Osztr. e. österr. W.		Egyes Einzeln		Összesen Zusammen	
		M.	Ctr. Mm.	M.	Ctr. Mm.	M.	Ctr. Mm.	fl.	kr.	fl.	kr.	fl.	kr.
I. Im Salon im I. Stock.													
1.	Beim Kamin 1 Stück Laminie abgenommen durchgeschitten und wieder befestigt.							1. 50.		1. 50.			
2.	Die Laminier im Salon und im Scherzimmer repariert & befestigt. 1 Finkler 3 Tage.							6. 60.		6. 60.			
3.	Die sämtlichen Goldleisten herabgenommen abgeschnitten neu ansammeln gefast & nussiert <del>und wieder auf 2 Finkler 2 Tage.</del>							8. 80.		8. 80.			
4.	Neue 3 hefte Leisten zum Befestigen der Tapeten aus 7/4 starken Brettern, über den Laminier, unter dem Plafondgesims, in den Ecken & unter die Fenster & Thüren zusammen 159,80 meter neu mach							— 65.		103. 87.			
5.	103 Stück Pakeln dazu zum Anheften der Leisten							— 10.		10. 30.			
6.	Für das Befestigen der Leisten 2 Finkler 6 Tage samt Beigabe der Schrauben									30. —			
II. In der Wohnung des Herrn Grafen Viktor Karolyi.													
7.	Bei dem Öffnen im Schlafzimmer die Parquetten anheben und wieder gelegt 1 Finkler 2 Tage.									4. 40.			
8.	Bei dem Öffnen die Laminie ausgenommen, abgeschnitten & wieder befestigt.									2. 20.			
									167. 67.				



Sz.	A tárgy megnevezése	Mértékek — Maasse						Pénz-összeg — Geldbetrag								
Nr.	Benennung des Gegenstandes	Folyam Current		Négyszög Quadrat		Köb Kubik		Összesen Zusammen								
		M.	Ctr.	Mm.	M.	Ctr.	Mm.	M.	Ctr.	Mm.	fl.	kr.	fl.	kr.	fl.	kr.
		<i>Transport.</i>										167. 67.				
9.	Három szék Lonshevic 5'lg. nem-gumaszt										1. 20.		7. 50			
10.	3 Spalkötet lehuragvott reparirt und wieder befestigt. einzelne Theile neugemacht.										2. 20.		6. 60.			
	<i>minden</i>															
	<i>III. In der ge. Stizung</i>															
11.	Lant Kasten - Anschlag vom 75. 8/9 eine Glaswand abgetragen und am Boden deponirt														20. —	
	<i>IV. In der Küche und in der Speis.</i>															
	<i>A. Lant Kasten - Anschlag</i>															
12.-15.															90. —	
	<i>B. Anker Kasten - Anschlag</i>															
16.	1 neuer Tisch in der Schwarzküche mit 4 Schreibern & 2 Thüren. 2,92 lg. 0,82 breit, 0,85 hoch.														42. —	
24.	3 Kreutzklingen herrensbergerischen, neu Theile dazugemacht, reparirt & wieder angeschlagen.										6. 50.		19. 50.			
28.	3 neue Fußtrittle dazun von starkem Eichenholzposten 1,00 lg. 0,55 breit.										4. —		12. —			
29.	1 Wandstellige reparirt 6,00 lg.												3. —			
30.	1 Tischblatt von weichen Holz 2,10 lg. 0,70 breit.												5. 50.			
31.	In 3 Fenster Lonshevic die 2 Seiten theile neugemacht 0,40 hoch 0,72 lg.										2. —		6. —			
32.	2 neue Wandstellige 1,15 hoch 0,82 lg.										4. 50.		9. —			
33.	1 neuer Tisch 1,15 lg. 0,62 breit.												8. —			
34.	2 neue glatte Wanderschabengruben 0,75 lg. 0,85 hoch.										1. 20.		2. 40.			
															399. 17.	
		<i>Transport.</i>														

Szeffeltin J. L. magyar bir. udvart papir- és festővet-készítés. IV. viciánatn p. sz. Budapest.



Sz.	A tárgy megnevezése	Mértékek — Maasse						PéNZ-összeg — Geldbetrag							
		Folyam Current		Négyszög Quadrat		Köb Kubik		Osztr. é. österreich. W.		Egyes Einzeln	Összesen Zusammen				
Nr.	Benennung des Gegenstandes	M.	Ctr.	Mm.	M.	Ctr.	Mm.	M.	Ctr.	Mm.	fl.	kr.	fl.	kr.	
	<i>Uebstrag</i>														
35.	3 Bretter zur Uebersetzung des großen Blickes vom Küchenkasten 1,55 lg. 0,40 hoh.										2. 50.		7. 50.		
36.	1 neuer Kleiderkasten aus weichen Holz 1,00 hoh 0,58 tief — 1,85 hoch.												16. —		
37.	<u>In der Speis</u> 1 Tischblatt ergänzt 1,52 lg. 0,47 hoh.										2. 50.		7. 50.		
38.	1 Hackstock 2 <sup>1</sup> / <sub>2</sub> Durchmesser abgeschnitten ausgespart und reparirt.												4. —		
39.	1 Verschallung zum dem Hackstock <del>zum</del> ein Kleiderstuhl zu gemacht 2,40 Umfang 0,60 hoch.												6. —		
40.	1 Stellage mit 1 Kasten mit 2 Thüren abgenommen, reparirt einzelne Theile neu 2,45 lg. 2,10 hoch.												3. —		
41.	Eine einfache Stellage auseinander, zusammen, reparirt & wieder aufgestellt. einzelne Theile neu 4,00 lg. 1,80 hoch.												3. —		
42.	Eine Glaswand abgenommen, reparirt und wieder aufgestellt, einzelne Theile neu												7. —		
43.	1 neuer Tisch 1,28 lg. 0,67 hoh.												5. —		
44.	1 Wandstellage abgenommen, reparirt & wieder aufgestellt												1. 50.		
45.	Innere Arbeit einer dem Kupfboden aufgerissen 7,50 lg. 3,20 hoh. (1 Tisch 1/2 Tg.)												1. 10.		
46.	14 Fussel reparirt.										25. —		3. 50.		
47.	8 Fenster reparirt										— 50.		9. —		
48.	1 Kohlen Kistchen aus alten Brettern gemacht.												2. 20.		
49.	5 Kisten aus neuen Brettern jede aus 5 Stücke Holz.										4. —		10. —		
	<i>Summa d. W. B.</i>													490. 40.	

Seeföhler, ungar. kir. utvári papír- és festőanyag-kereskedő, IV. vándor-utca 9. sz. Budapest.



	M a s s e n						Oest. Währg.					
	Curent			Cubik			Preis		Betrag			
	0	'	"	0	'	"	fl.	kr.	fl.	kr.		
	<i>Übertrag</i>						-	-				
<u>Anstreicher Arbeit</u>												
24	Bogen züsam			1632			-					
13	Stück Planktüren			1326			-					
				224								
2	Plaswände											
1	Fenster Knapp			50			-					
4	Fenster			84			u					
2	Thüren			98			u					
1	Abort wand			100			u					
6	Fenster			120			u					
	Lambie			600			u					
16	Consol im Salon			256			u					
	Attich anstrich			264			u					
	Aufbau			1812			u					
	<u>Zi sam</u>			6796				15	1019	40		
<u>Spengler Arbeit</u>												
	Leisten Deking aus 13 <sup>er</sup> Zink			3700			u	26	1332	-		
<u>Plaser Arbeit</u>												
	Zi sam			1800			u	12	216			



	M a s s e n						Oest. Währg.				
	Curent			Cubik			Preis		Betrag		
	0	'	"	0	'	"	fl.	kr.	fl.	kr.	
	Übertrag										
	Eine Abortwand mit 2 Thüren 7' lang 7' hoch								24		24
x	6 Fenster a 1' 9" breit 10' hoch										
	54" Vltff Amerikanischen Fußboden								14	-	756
	16 Große Consol im Salon								15	-	240
	20 Levent Vltff lambric 5' 6" hoch								12	-	240
											2561
<u>Schlösser Arbeit</u> samt Eisengussarbeit.											
	Sämtliche Gussarbeit wiegt zusammen						368	Cent.	8		4544
	6 Centner Schliesen Eisen								12	-	72
13	Stück Plastrofen Auslagen a 7' 6" breit 11' 6" hoch mit fester oberlichten 7' 6" breit 6' 6" hoch								20		260
2	Plaswände a 9' breit 18' hoch								10		20
1	Wogen Fenster 5' breit 10' hoch								8		8
4	Fenster 5' breit 7' hoch								6	-	24
2	Thüren mit Granalichtschalk 5' 6" 8' hoch								12		24
2	Abortthüren 2' 6" breit 6' 6" hoch								5		10
x	6 Fenster a 1' 9" breit 10' hoch								41		246
3	Stück Windfahnen z. a 7' h. 15. 12' hoch										45
											5021



Lustbühnen

Sein mit dem Schlosser arbeit  
in Graf Karolyssan Amstel sind in  
Parad d'inf im Schlosser arbeiten  
ist nichtig anfangt ist vor dem  
Parad im 18<sup>ten</sup> August 1880

Maunhardt  
Karlslang  
1880



DAMPFSÄGE & BAUNTERNEHMUNG

des

G. GREGERSEN.

Budapest,

18. Septbr

1870

Herrn H. v. Jbl. Aufsichtsrath  
Königliche Bauverwaltung der verordneten, ungarischen  
Regierung in Pest für Sr. Ex. Herrn Julius Karolyi.

Aufsichtsrath  
für G. GREGERSEN.



Druck v. L. & K. Deutsch Wien.



Augenscheinlich. Beträge

Jr. Josef Anton Baumgartner	2822.04
" Franz Weckselmann	132. —
" Wenzel Stark. Baumgartner	55.71
" Julius Janyfer. Sphäromerit	362.45
" Luigi Depold. Truzzi neopentiner	432.87
" M. A. Steinbach für Metallurgen Othmar	803.76
" August Meißner Sphäromerit	197.47
Zu geplante betriebe zusammen	



Gräf. Gyula. Karoly

1. Wappstein über dem  
zum Jhr. 1848 ————— / 950.—

Kontingente Steuer  
Kauf für Graf Viktor Karoly. ————— / 188. 28

Wappstein von Kunst über  
Wappstein von. Staat Palast. I = 184. 60  
unvollständig II 253. 14

Kauf I

	G. Kopf Aufz.	Spiegel. Warm	1400
	v.	Aufz.	690. 66
I	v.	Wappstein	166. 95
	v.	brunne	50.—
	G. v.	Prinz	91. 80
			2399. 11
<u>Spis</u>	?	Kauf	2624. 45
		Wappstein	1235. 29

II

Kauf Kunst für Cami Wappstein ————— / 419. 90

Steuer ————— 550. 17

————— / 133. 27

Wappstein Anordnung über die Steuern  
übernommen wurde nicht. 177. 27 exp.

Alle Steuer ————— 4187. 62

Wappstein Steuer. / 65.—

Kauf 80  
— 1/69. —



<u>Kunstl.</u>	für Reparatur		
	und Leinwand	-----	f 952.87
	für Hand	-----	f 320. --
<hr/>			
Reise	36. Schiffe	Summe	f 270. --
	11. Gaudant Klff.	Reisehand	f 10. --
	11. v. d. d. d.	Summe	f 99. --
	1. - 4. 0" 17.	Darf	f 8. --
	2 - 0 - 0.	Einfallung	f 4. --
	2 - 0 - 0.	Stempel	f 4. --
	1. Spulwerk		f 50. --
	3 - 0' 0"	Zusatz	f 42. --
			<hr/>
			1865. 19



Parad 797  
2210  
633  

---

3640

ah  
acont 1500  

---

2140

Post 555  

---

2695

Reiskurs für Parad

$\frac{3}{2}$  879 . 1060.60 km.  

---

Loth Levent  
nach Parad 30.53  

---



Glucose Antik

- 1) 1. fute. 3<sup>5</sup> bit 4<sup>6</sup> "
- 2) 2. fute. 1 fute. 2<sup>1</sup>/<sub>4</sub> 6
- 3) 2. fute. 2 fute. 2<sup>1</sup>/<sub>4</sub> 6
- 4) 2. fute. 1 fute. 2<sup>1</sup>/<sub>4</sub> 6
- 5) 2. fute. 1 fute. 2<sup>1</sup>/<sub>4</sub> 6

Glucose Antik

2 fute.  $\frac{4 \cdot 9^6}{2}$  2<sup>1</sup>/<sub>4</sub> 6 7

12. 6

20:  
2

20. 11.



Handwritten title: *Handwritten title*

- 7. 1 *Handwritten description*
- 8. 1 *Handwritten description*
- 9. 1 *Handwritten description*
- 10. 1 *Handwritten description*
- 11. 1 *Handwritten description*
- 12. 1 *Handwritten description*
- 13. 1 *Handwritten description*
- 14. 1 *Handwritten description*



1. Klapfen Anweisung

1. 1. facht in der Klapf 2 Seiten facht  
1. Anweisung
2. 2. facht in der Klapf 1. fachen
3. 3. facht in der Klapf in der Klapf  
1. facht in der Klapf
4. 4. facht in der Klapf in der Klapf  
1. facht in der Klapf
5. f. 2. facht in der Klapf  
2. facht in der Klapf mit alter Klapf  
aufgelegt. facht in der Klapf  
die 2. facht in der Klapf  
1. facht in der Klapf mit 2. facht  
in der Klapf  
1. facht in der Klapf  
2. facht in der Klapf  
3. facht in der Klapf  
4. facht in der Klapf  
5. facht in der Klapf  
6. facht in der Klapf  
7. facht in der Klapf  
8. facht in der Klapf  
9. facht in der Klapf  
10. facht in der Klapf
6. facht in der Klapf 2 facht in der Klapf  
1. facht in der Klapf  
2. facht in der Klapf  
3. facht in der Klapf  
4. facht in der Klapf  
5. facht in der Klapf  
6. facht in der Klapf  
7. facht in der Klapf  
8. facht in der Klapf  
9. facht in der Klapf  
10. facht in der Klapf



Rechnungsbuch

1) 2' fester Balken - rechte Df. - fester Balken

2) 1' fester Balken - rechte Df. - fester Balken

3) 2' fester Balken - rechte Df. - fester Balken

4) 1' fester Balken - rechte Df. - fester Balken

5) 2' fester Balken - rechte Df. - fester Balken

6) 1' fester Balken - rechte Df. - fester Balken

7) 2' fester Balken - rechte Df. - fester Balken

8) 1' fester Balken - rechte Df. - fester Balken

9) 2' fester Balken - rechte Df. - fester Balken

10) 1' fester Balken - rechte Df. - fester Balken

11) 2' fester Balken - rechte Df. - fester Balken



Gemeins und abbeis auf d  
Stall.

4 1/2 Spun 15-ling 10/1

2 Spun mit Spindel 19 1/2 3 22 4  
5 1/2 Spun

das Spun 3 1/2 Spun 4 1/2 1. 4. 0  
44 0 0 22 0 0

Zeit Spun ab 23 1/2 0

~~84 1/2 - 1 - Spindel abgelesen 12/20~~

~~33 1/2 - 4 - 0 von Handlen ..~~

~~Wundt Spun Gefüßel~~

~~das Spun Spindel 14/10  
2000 Spun Spindel~~

Allas

~~das Spun Spun 12. 30~~

~~2 Spun auf Spindel 4. 1~~

~~1000 Spun Spindel 16. 15~~

~~Spun  
Spun~~



94 ~~Wasser Arbeit - Holz~~

<del>4-0-0</del>	<del>Stumpf</del>	<del>3. 2-0</del>
<del>6-6-6</del>		<del>2 2-0</del>
<del>11-0-0</del>		<del>16. 2 0</del>
<del>6-6-0</del>		<del>20 2 0</del>
		<del>21 4 0</del>
<del>27-0-0</del>	<del>Stumpf</del>	<del>23. 2 0</del>
<del>9-0-0</del>		<del>7. 5 0</del>
<del>26-0-0</del>		<del>7 5 0</del>
		<del>29. 1 0</del>

~~39-1-0 17 Stumpf~~

~~5-49-40 17 Stumpf~~  
~~1. 1/2 m m m 4 bis 7 6 2 1/2~~  
~~2. 1/2 m m m m m m~~

<del>2-0-0</del>	} 17-0-0 Stumpf
<del>2-0-0</del>	
<del>5-0-0</del>	
<del>2-0-0</del>	
<del>2-0-0</del>	

~~2 Min Holz~~ ~~mit~~ ~~bei~~ ~~de~~ ~~an~~ ~~ge~~ ~~hen~~  
~~jungl.~~ ~~100~~ ~~jungl~~ ~~zu~~ ~~br.~~

~~2 fünfzig m. altung 102 lumen klug~~  
~~in m. f. l. k.~~ ~~5 1/2~~ ~~119~~ ~~59~~

<del>10 1-78</del>	<del>50</del>	<del>50</del>
<del>74-0-416</del>	<del>alters</del>	
<del>10-4-0</del>	<del>50 Stumpf</del>	
<del>20-0-0</del>	<del>50 Stumpf</del>	<del>50 Jungel</del>
<del>20 4 0</del>		

~~40-0-0 Stumpf~~ } ~~was~~ ~~de~~ ~~zu~~ ~~er~~  
~~6-4-0~~



Skall

Leflafin. Araba

1) 1. Ufm. ut 4. alla hnd 1. man. Dylfnd  
ang. pphg.

2) 1. Ufm. ut 2. alla 1. man. hnd  
hnd. Dylfnd 1. Dylfnd pphg.



Rechnung über den

Neu angekauften oder gekauften

- 8. 2 Handl. f. Handl. 4-6" lang } 30
- Handl. f. Handl. 12-6" lang } 30
- 9. 1 Handl. f. Handl. 1/2
- 1 Handl. f. Handl. 1/3
- 10. 1 Handl. f. Handl. 18" lang
- 2 Handl. f. Handl. 1/1.30
- 11. Handl. f. Handl. 1. Handl. f. Handl.
- Handl. f. Handl. 2-9" lang
- 6 Handl. f. Handl. 1/1.30

Stall

- 5. 1 Stall f. Handl. 4 1/2" lang
- 7 Handl. f. Handl. mit Handl. f. 6. —
- 1. Stall f. Handl. an Stelle
- Handl. f. Handl. der Handl.
- mit Handl. f. Handl. — f. 4

Meierhof

- Handl. f. Handl.
- 2 Handl. f. Handl. f. Handl. 2/1
- Handl. f. Handl.



Mancos Aros

1) 1 King of the ... 426  
 long 9- ... 8- ...

2) ...

3) ...

7- ... 5- ... 6- ...

45	130	243/30
140	48	335
50	15	79/30
5	8	
3	30	659/30

243	2	30
	40	

97.12	1	30	3
97.12	14		6
48.06	16	30	13
24) .0	72	30	12
			6
			4
			4
			4
			30

323 ✓

12 ✓ 30

335 ✓ 30

124.12
124.12
67.6
125.20

49/30



FABRIK FÜR MEIDINGER OEFEN

H. HEIM,

Budapest.

Thonethof.

Kostenanschlag  
1 Centralofen für 18-20000 Cf.  
cf. 120.-



37 p. 510 v. 11. 14

In the year 1800  
his 1. July 86.



Schroter.  
Flick  
Rindler-Sperber  
Heinrich  
Meißner  
Appian  
Fink  
Vogel  
Lammhauer  
Michaelmann.

Gust Frhns  
Rindler-  
Frohningen & Ueberholz



III<sup>e</sup> Rechnung.

E. M.  
fl. 100

1. Für die Provision des Comis 17 L. 10 S. 100 "

1. Allo . . . . . 100 "  
2.00 ✓

Am 12/19

Johann Heinrich  
Lening (Hamburg)



Bergmannsche Gro-Kaufm.

Die Kaufm. mis; die Kaufm.  
zu geben, waken. Die die gut  
jete jete zu kaufm.  
auf wack die wack, den  
wende die jete a. gewer  
Dreier. —

Mayer. Mayer Kausch Ben ist  
Jene. mische jete, wack ist  
mis i jete wack wack



Et velleg. —

~~Man ist es lange nicht gewohnt zu sein zu sein.~~  
~~zu richtigen so gewohnt zu sein. Neben auf~~  
~~sein. gewohnt zu sein.~~

~~Man ist es lange nicht gewohnt zu sein zu sein.~~

Man ist es lange nicht gewohnt zu sein zu sein.  
zu sein, so gewohnt zu sein. Neben auf sein  
gewohnt zu sein. Neben auf sein.

Man ist es lange nicht gewohnt zu sein zu sein.

Man ist es lange nicht gewohnt zu sein zu sein.  
zu sein. Neben auf sein. Neben auf sein.  
zu sein. Neben auf sein. Neben auf sein.  
zu sein. Neben auf sein. Neben auf sein.

Man ist es lange nicht gewohnt zu sein zu sein.  
zu sein. Neben auf sein. Neben auf sein.  
zu sein. Neben auf sein. Neben auf sein.  
zu sein. Neben auf sein. Neben auf sein.  
zu sein. Neben auf sein. Neben auf sein.  
zu sein. Neben auf sein. Neben auf sein.  
zu sein. Neben auf sein. Neben auf sein.



für Sie.

Menge in mit streif. Zeit. hütlich y<sup>o</sup> füll. so.  
geschafft in in Handen auf die Menge

Das zwei Jahre. haben in die. apromat  
Menge, die. füllend die. Pläne, die  
Zeit in Ordnung, auf y<sup>o</sup> Arbeit, in  
Zeit in streif. Ordnung, und füllend mit  
in nicht, die in die Zeit mit die. füll. füll.  
von für füllend. y<sup>o</sup> füllend. -

Das. Menge. die. in die. füll. füllend, an.  
füllend, die. füll. in die. füll. füllend  
füllend, so füllend die. füll. füllend  
füllend. füllend, und die. die.  
füllend an mit Zeit. -

~~die. Menge~~  
die. Menge. füllend die. füllend  
füllend. ~~füllend füllend füllend~~ füllend.  
füllend, und die. füll. füllend y<sup>o</sup>  
füllend in füllend füllend, so füllend  
in für füllend mit die. füllend  
füllend y<sup>o</sup> füllend, die. füllend in füllend  
füllend, und die. füllend füllend mit  
die. füllend y<sup>o</sup> füllend füllend. -

~~füllend für füllend~~ füllend füllend  
füllend in füllend füllend  
~~füllend füllend füllend füllend~~  
füllend füllend in füllend füllend  
füllend füllend in füllend füllend  
füllend füllend in füllend füllend  
füllend füllend in füllend füllend  
füllend füllend in füllend füllend  
füllend füllend in füllend füllend



Luigi Casanova. Genov.

Während der Abwesenheit, sollte ich  
offen mit meinen Angelegenheiten.  
Ich muss häufig fallen, und  
ich so viel der Freiheit als  
möglich beschaffen, bei ich so  
frei meine Besuche machen,



So

Grup. Karaly. Georg . . . . . £ 3200. —  
duplo. 4 duplo. . . . . 800 —

Grup. Gyms . . . . . £. 700. —

Grup. Orgy . . . . . £. 100. —

Grup. Knyh. Knoly . . . . . £. 1550. —

Grup. Karaly. Lau & Board . . . . . £. 250. —

£. 5800

Grup. . . . . £. 4500

£. 1300

5. Grup. Knol. . . . . £. 1500.

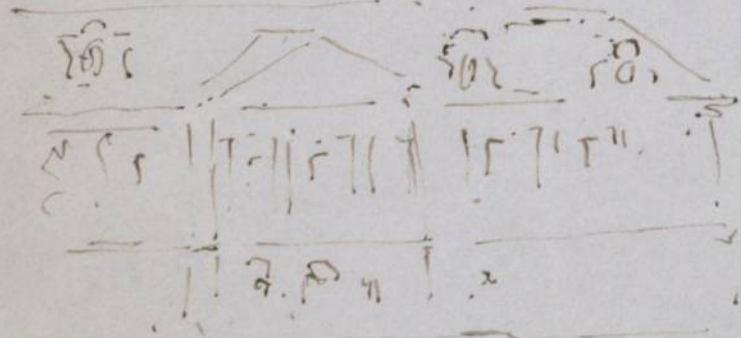



C. KNUTH  
FABRIK FÜR GAS WÄRMENUTZUNGSANLAGEN  
BUDAPEST

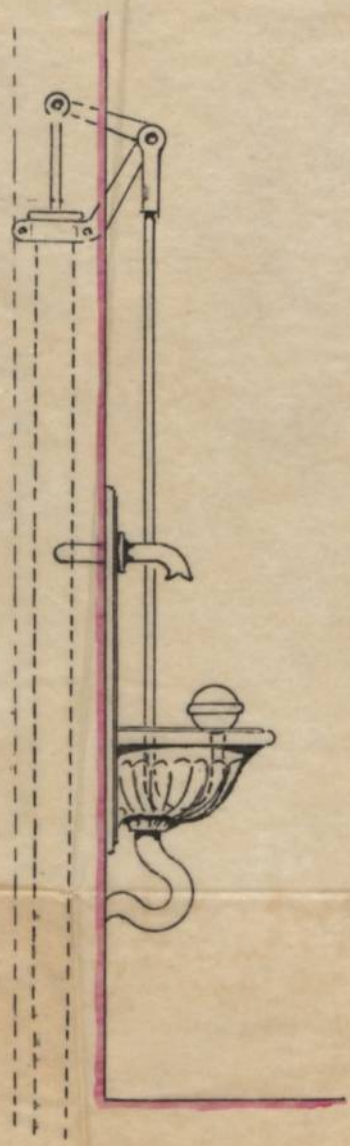

m. 1/15

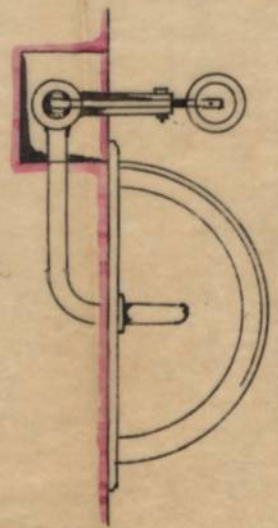



Grundriß Eben der Erde.

Földszinti alaprajz.

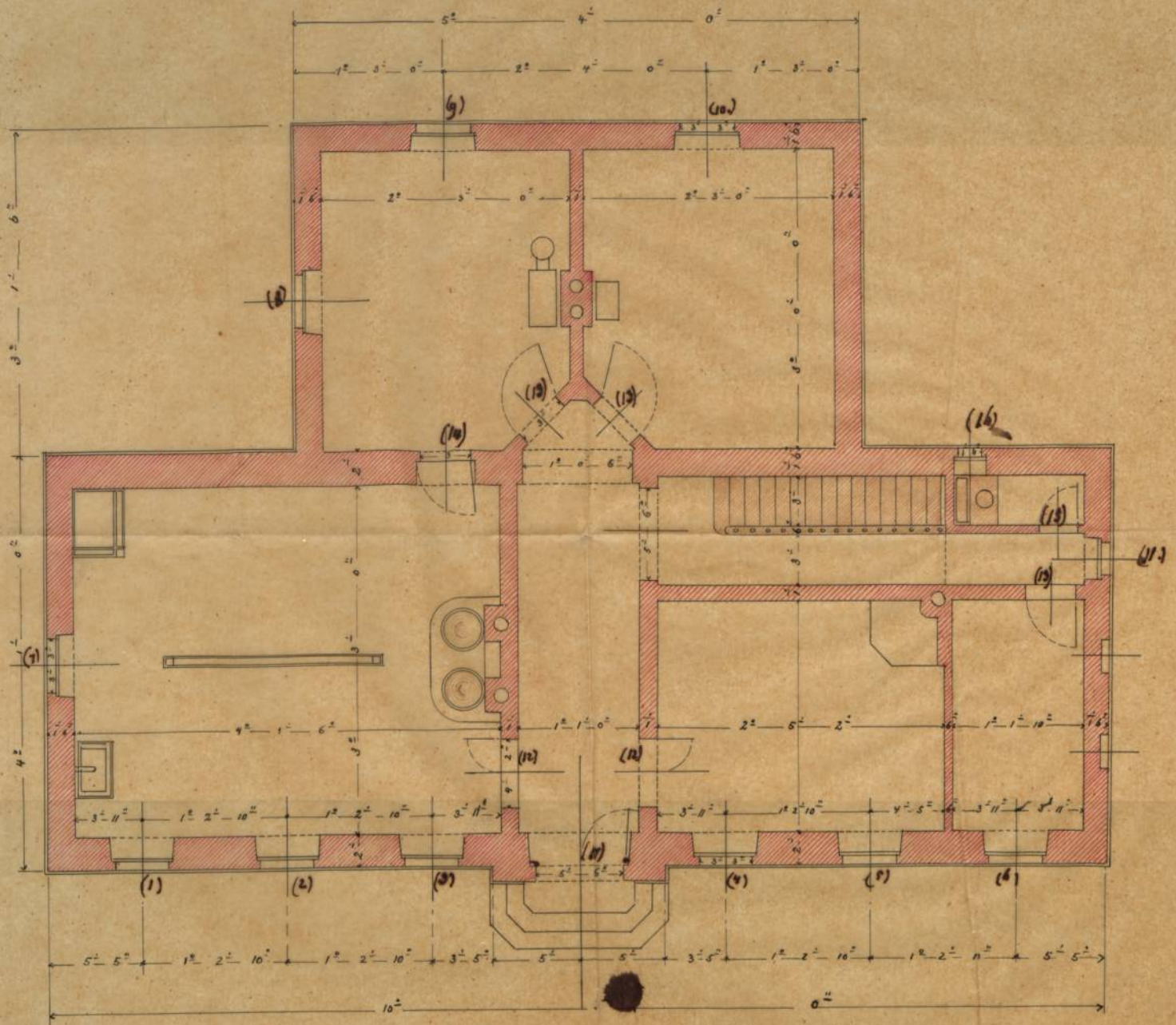



Oberer Grundriß

Felső alarajz

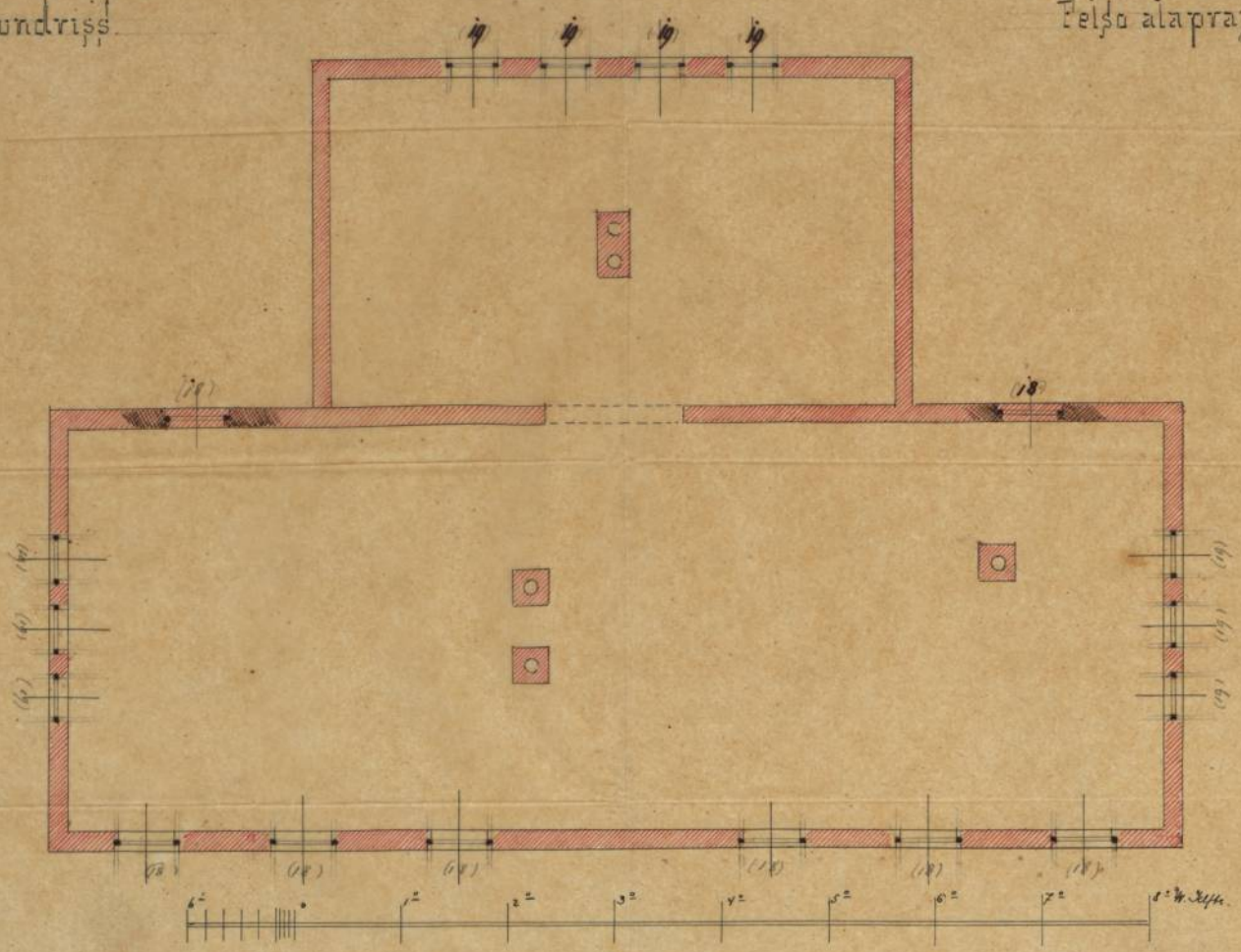



Paris 28/8 19  
Aumyilag G.  
P. 31/8. 19

15

Paris den 28.<sup>ten</sup> August 1870.

Geforter Jean Knuth

Lehreramt überfanda ich Ihnen ich  
b. Stück collaudiree Kopie  
In vässa beilagumman ist al  
samma svensk svensk svensk  
In solga lappan utgifva i sin  
den so gut und sprachen die in die  
des Originalaufsat mit dem  
d. Yll. ad missa zu tiefen  
komplettendige Arbeit  
Der ganze Prozess ist 5.95. miter  
Lage und 4.40. miter

12 R. 6 Transport  
d. Reisekosten

64



Das sehr erfreulich  
ganz nie und erst am Ende ist  
ein mal beim Wort ist es  
d. Hl. accord mit dem Entwurf  
was aus dem Hand ist und  
ist die Arbeit in der Arbeit  
aus Paris am 18<sup>ten</sup> September  
kommt die schönste Familie  
aus Paris zurück.

ist besonders schön  
und ist

Herrn  
Bismarck  
Herrn